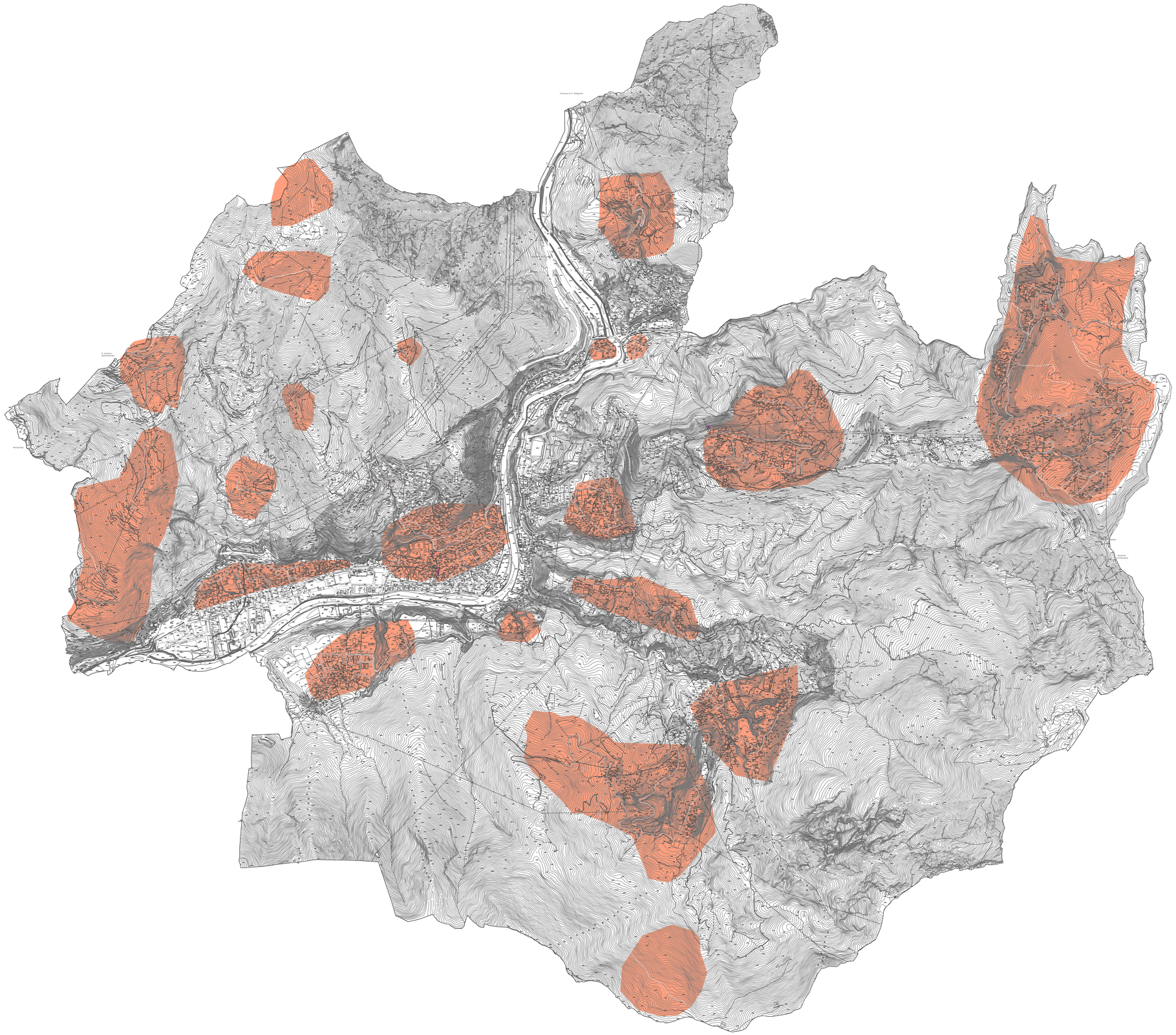

Documento di Piano

Comune di

Zogno

Provincia di Bergamo

VARIANTE GENERALE AL PIANO DI GOVERNO DEL TERRITORIO

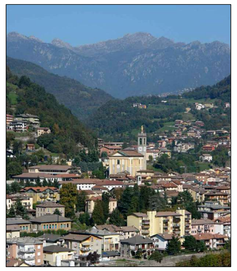

TAV 25
Carta delle potenzialità archeologiche del territorio
scala 1:10.000

- Adottato con deliberazione del Consiglio Comunale n° ..... in data .....
- Approvato con deliberazione del Consiglio Comunale n° ..... in data .....

MAGGIO 2026

STUDIO DI ARCHITETTURA,URBANISTICA E PROGETTAZIONE AMBIENTALE
dott. arch. GiovanniBattista De Vecchi

GRUPPO DI LAVORO:
STUDIO DI ARCHITETTURA,URBANISTICA E PROGETTAZIONE AMBIENTALE
dott. arch. GiovanniBattista De Vecchi

Consulenze
p.a. Fabrizio Rinaldi
dott. jr. Stefano D'Adda
dott.Roberto Tizzone
dott. nat.Gianbattista Rivellini

Elaborazioni grafiche
DVA ARCHITECTURE s.r.l.

Collaborazione
arch. jr. Veronica Bianco
arch. Sergio Prezzati