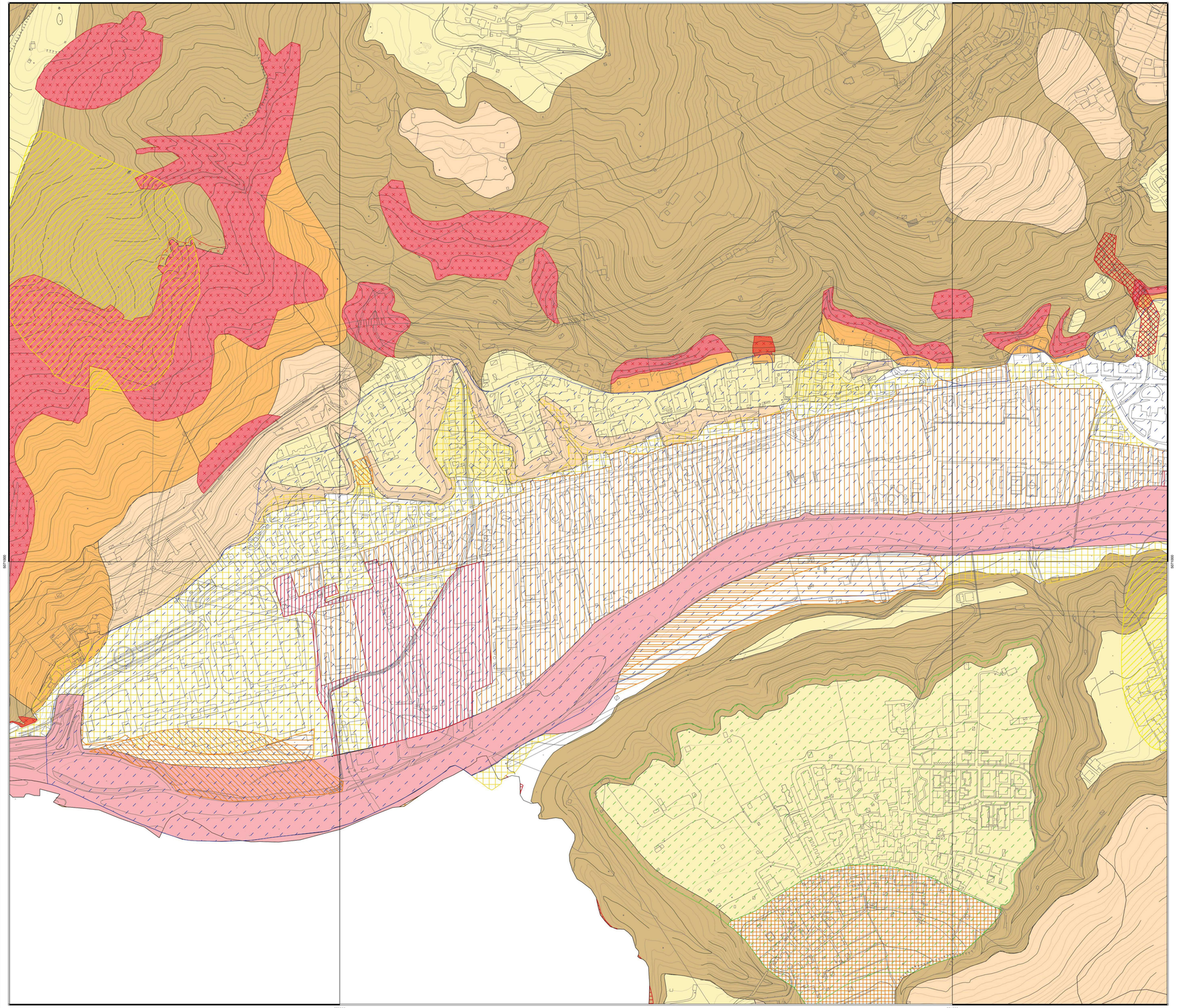

LEGENDA

Classe 1 - Fattibilità senza particolari limitazioni

Aree pericolose dal punto di vista dell'instabilità dei versanti "V"

Classe 4aV - Fattibilità con gravi limitazioni

Classe 4bV - Fattibilità con gravi limitazioni

Classe 3bV - Fattibilità con consistenti limitazioni

Classe 3cV - Fattibilità con consistenti limitazioni

Classe 3dV - Fattibilità con consistenti limitazioni

Classe 3eV - Fattibilità con consistenti limitazioni

Classe 2V - Fattibilità con modeste limitazioni

Aree vulnerabili dal punto di vista idrogeologico "Idr"

Classe 2Idr - Fattibilità con modeste limitazioni

Aree che presentano scadenti caratteristiche geotecniche "G"

Classe 3G - Fattibilità con consistenti limitazioni

Aree vulnerabili dal punto di vista idraulico "I"

Classe 4aI - Fattibilità con gravi limitazioni

Classe 4bI - Fattibilità con gravi limitazioni

Classe 4cI - Fattibilità con gravi limitazioni

Classe 4dI - Fattibilità con gravi limitazioni

Classe 3aI - Fattibilità con consistenti limitazioni

Classe 3bI - Fattibilità con consistenti limitazioni

Classe 2I - Fattibilità con modeste limitazioni

Prescrizioni sismiche

Obbligo di approfondimento di terzo livello

FAC < FAS per categoria di suolo B

FAC < FAS per categoria di suolo B-E

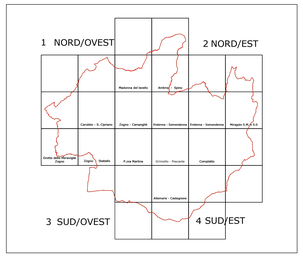

COMUNE DI ZOGNO
PROVINCIA DI BERGAMO

PIANO DI GOVERNO DEL TERRITORIO

AGGIORNAMENTO DELLA COMPONENTE GEOLOGICA, IDROGEOLOGICA E SISMICA

AI SENSI DEI CRITERI ATTUATIVI DELL'ART. 57 DELLA L.R. 12/2005

ELABORATO

CARTA DI FATTIBILITA' GEOLOGICA PER LE AZIONI DI PIANO

TAVOLA: 16a

SCALA: 1:2.000

DATA: Aprile 2026

IL TECNICO

Dott. Geol. Corrado Reguzzi

STUDIO DI GEOLOGIA TECNICA
Via Verdinesa, 2 - 24018 Villa d'Almè (BG) - tel. 035 638 222
reguzzi@reguzzi.it reguzzi@pec.it

Carta di Fattibilità geologica

per le azioni di Piano

Comune di
Zogno
Provincia di Bergamo

VARIANTE GENERALE AL PIANO DI GOVERNO DEL TERRITORIO

Aggiornamento per la componente geologica, idrologica e sismica

TAV Nr. 6 / 16a

- Adottato con deliberazione del Consiglio Comunale n° ..... in data .....
- Approvato con deliberazione del Consiglio Comunale n° ..... in data .....

MAGGIO 2026

STUDIO DI ARCHITETTURA URBANISTICA E PROGETTAZIONE AMBIENTALE
dott. arch. Giovanni Battista De Vecchi

GRUPPO DI LAVORO:
STUDIO DI ARCHITETTURA URBANISTICA E PROGETTAZIONE AMBIENTALE
dott. arch. Giovanni Battista De Vecchi
p.a. Fabrizio Rinaldi
p.a. Giovanni Battista Villa
dott. Roberto Tizzano
dott. nat. Giambattista Rivellini
Elaborazioni grafiche
DVA ARCHITECTURE s.r.l.
Collaborazione
arch. jr. Veronica Bianco
arch. Sergio Pezzati
Consulenze