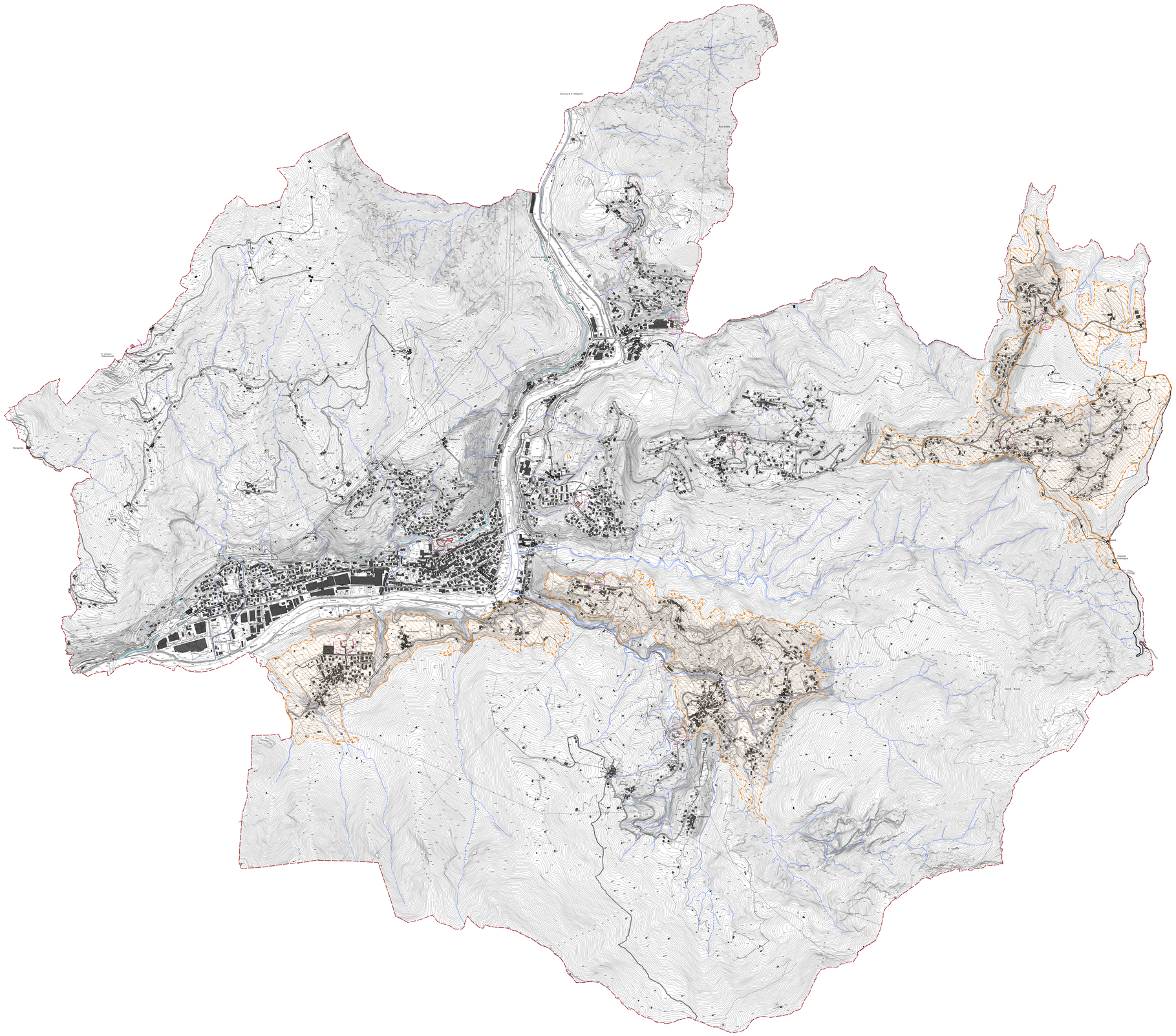

SIMBOLI DELLE PRESCRIZIONI DI INTERVENTO

Confine Comunale

AAS

Piano delle Regole

Comune di
Zogno
Provincia di Bergamo

VARIANTE GENERALE AL PIANO DI GOVERNO DEL TERRITORIO

TAV 7

Ambiti Agricoli Strategici

Scala 1 : 10.000

- Adottato con deliberazione del Consiglio Comunale n° ..... in data .....
- Approvato con deliberazione del Consiglio Comunale n° ..... in data .....

MAGGIO 2026

GIOVANNI BATTISTA DE VECCHI
ARCHITETTO

STUDIO DI ARCHITETTURA,URBANISTICA E PROGETTAZIONE AMBIENTALE
dott. arch. GiovanniBattista De Vecchi

GRUPPO DI LAVORO:
STUDIO DI ARCHITETTURA,URBANISTICA E PROGETTAZIONE AMBIENTALE

Consulenze

dott. arch. GiovanniBattista De Vecchi

p.a. Fabrizio Rinaldi
dott. jr. Stefano D'Adda
dott.Roberto Tizzone
dott. nat.Giambattista Rivellini

Elaborazioni grafiche
DVA ARCHITECTURE s.r.l.

Collaborazione
arch. jr. Veronica Bianco
arch. Sergio Prezzati