

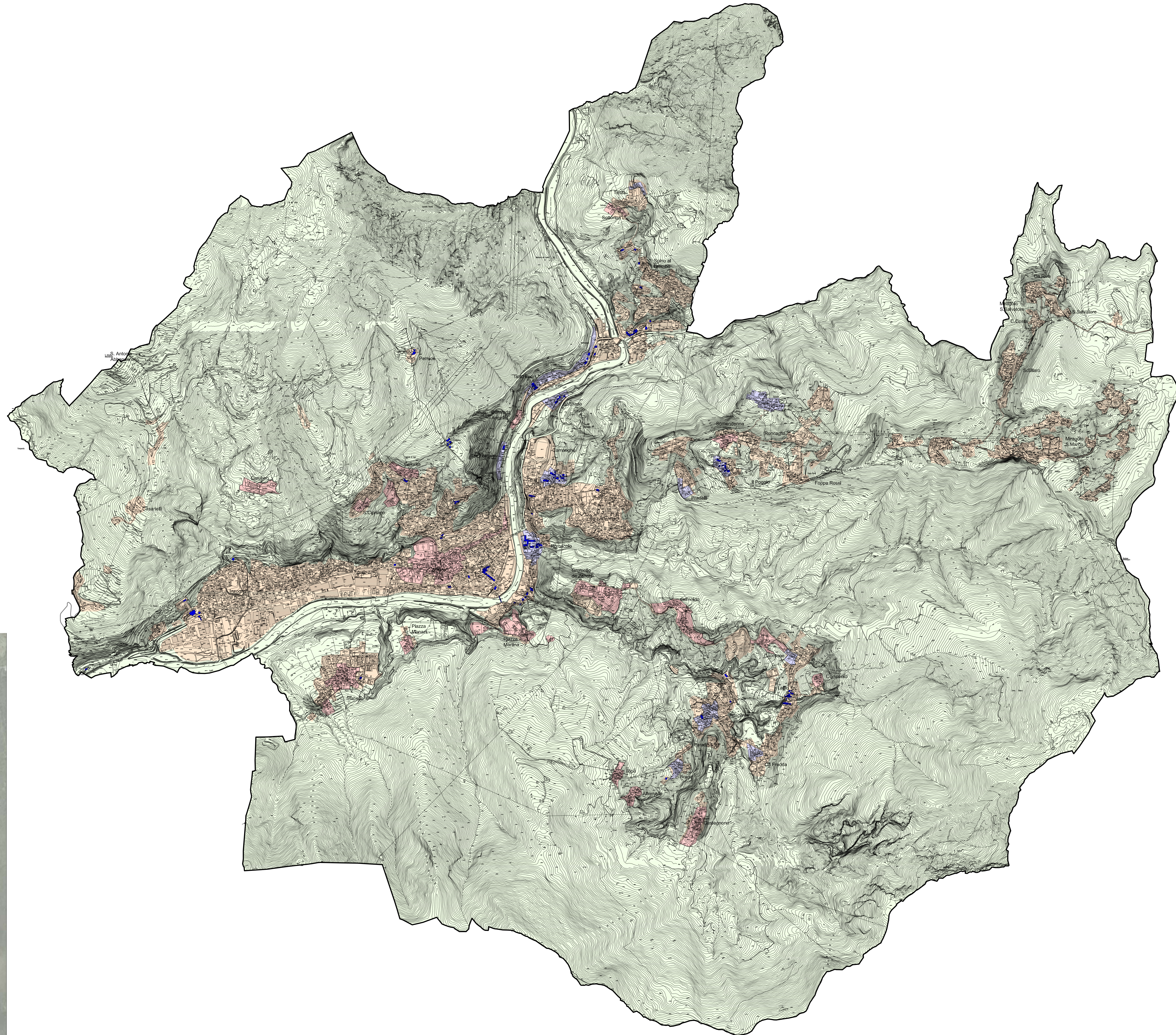

LEGENDA:

- Perimetrazione Centri e Nuclei storici
- Perimetrazione Zone di Recupero
- Edifici soggetti a conservazione
- Perimetrazione tessuti urbani consolidati (antercedenti al 2010)
- Nuove edificazioni al 2010
- Territorio comunale non urbanizzato



P G T Gennaio 2011 

COMUNE DI ZOGNO
PROVINCIA DI BERGAMO



**PIANO DI GOVERNO
DEL
TERRITORIO**

Tav. Nr. 05

**STRUTTURA STORICA E TESSUTI
URBANI CONSOLIDATI**

Scala 1:10.000

DOCUMENTO DI PIANO

GRUPPO DI PROGETTO:
Analisi Territoriale, Sociale e Ambientale
Analisi Archeologica e Istorica
Analisi Acustica
Elaborazione Grafica
Coordinatore

Studio Associato arch. Giovanni B. e Marco De Vecchi - dott. Contardo Crotti
dott. Carlo Regazzi - dott. Carlo Bernasconi
dott. Roberto Tizzone
DVA Architecture S.r.l.
arch. Giovambattista De Vecchi