LEGENDA:

- Perimetrazione ambiti di trasformazione
- Perimetrazione ambiti strategici
- Ambito Strategico del fiume Brembo
- Ambito Strategico nuova tramvia
- Perimetrazione del Tessuto Urbano Consolidato
- Perimetro delle zone di recupero e dei nuclei urbani
- Territorio non soggetto a trasformazione
- Edifici isolati non connessi all'agricoltura
- Piani attuativi Vigenti e Confermati

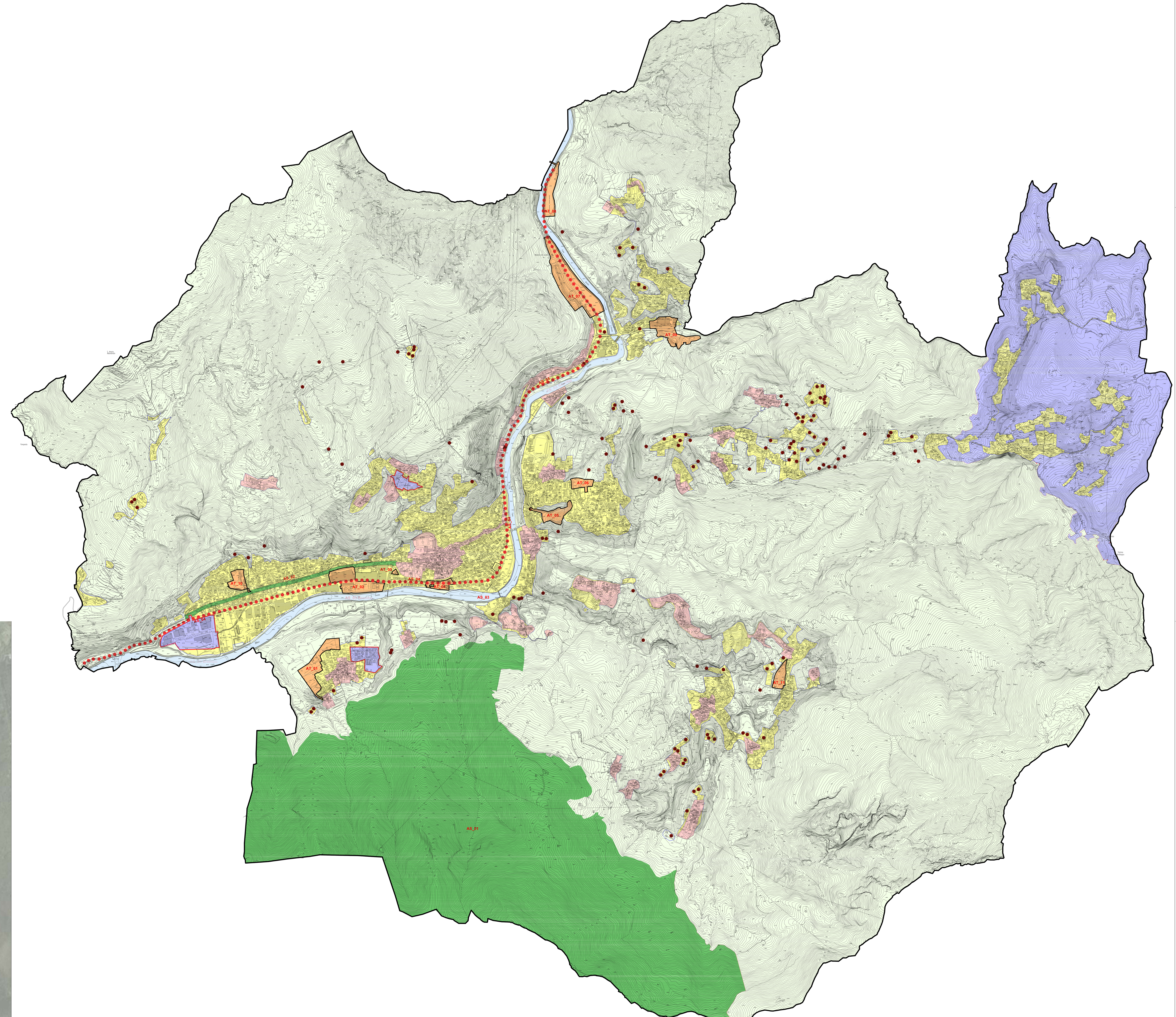

P G T

Gennaio 2011 — Aprile 2011

N W E S

COMUNE DI ZOGNO

PROVINCIA DI BERGAMO

PIANO DI GOVERNO DEL TERRITORIO

DOCUMENTO DI PIANO

Tavola di Piano con individuazione degli AMBITI STRATEGICI e degli AMBITI DI TRASFORMAZIONE

Scala 1:10.000

GRUPPO DI PROGETTO:

Analisi Territoriale, Sociale e Ambientale	Studio Associato archh. GiovanniB. e Marco De Vecchi - dott. Contardo Crotti
Analisi Geologica e Idrogeologica	dott. Corrado Reguzzi - dott. Carletto Bertulietti
Analisi Acustica	dott. Roberto Tizzone
Elaborazione Grafica	DVA Architecture S.r.l.
Coordinatore	arch. GiovanniBattista De Vecchi