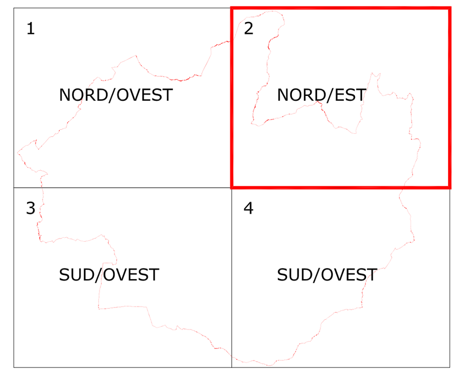

SIMBOLI DELLE PRESCRIZIONI DI INTERVENTO

Confine Comunale

SISTEMA DELLA MOBILITA' E DEI SERVIZI

- Viabilità principale (ex s.s. 470 e variante)
- Rete della viabilità esistente
- Rete della viabilità in progetto
- Servizi e strutture per la mobilità (stazioni di servizio carburanti)
- Viabilità secondaria di relazione con i territori dei comuni confinanti
- Pista ciclopedonale
- Ex sedime ferrovia Valle Brembana

INFRASTRUTTURE

- Cimiteri
- Attrezzature tecnologiche
- Ambiti di nuova edificazione
- AT Ambiti di trasformazione
- Permessi di costruire condizionati

SISTEMA DEI SERVIZI LOCALI

- Parcheggi
- Verde pubblico, parchi e attrezzature sportive e ricreative
- Attrezzature collettive
- Attrezzature scolastiche
- Attrezzature religiose

SISTEMA DEI SERVIZI SOVRALOCALI

- Scuola media superiore
- Attrezzature collettive

P G T

Aprile 2011

PIANO DEI SERVIZI

COMUNE DI ZOGNO

PROVINCIA DI BERGAMO

PIANO DI GOVERNO DEL TERRITORIO

IDENTIFICAZIONE DI INFRASTRUTTURE E SERVIZI

QUADRO GENERALE

TAV. Nr 1 /02 nord/est

Scala 1:5.000

GRUPPO DI PROGETTO:
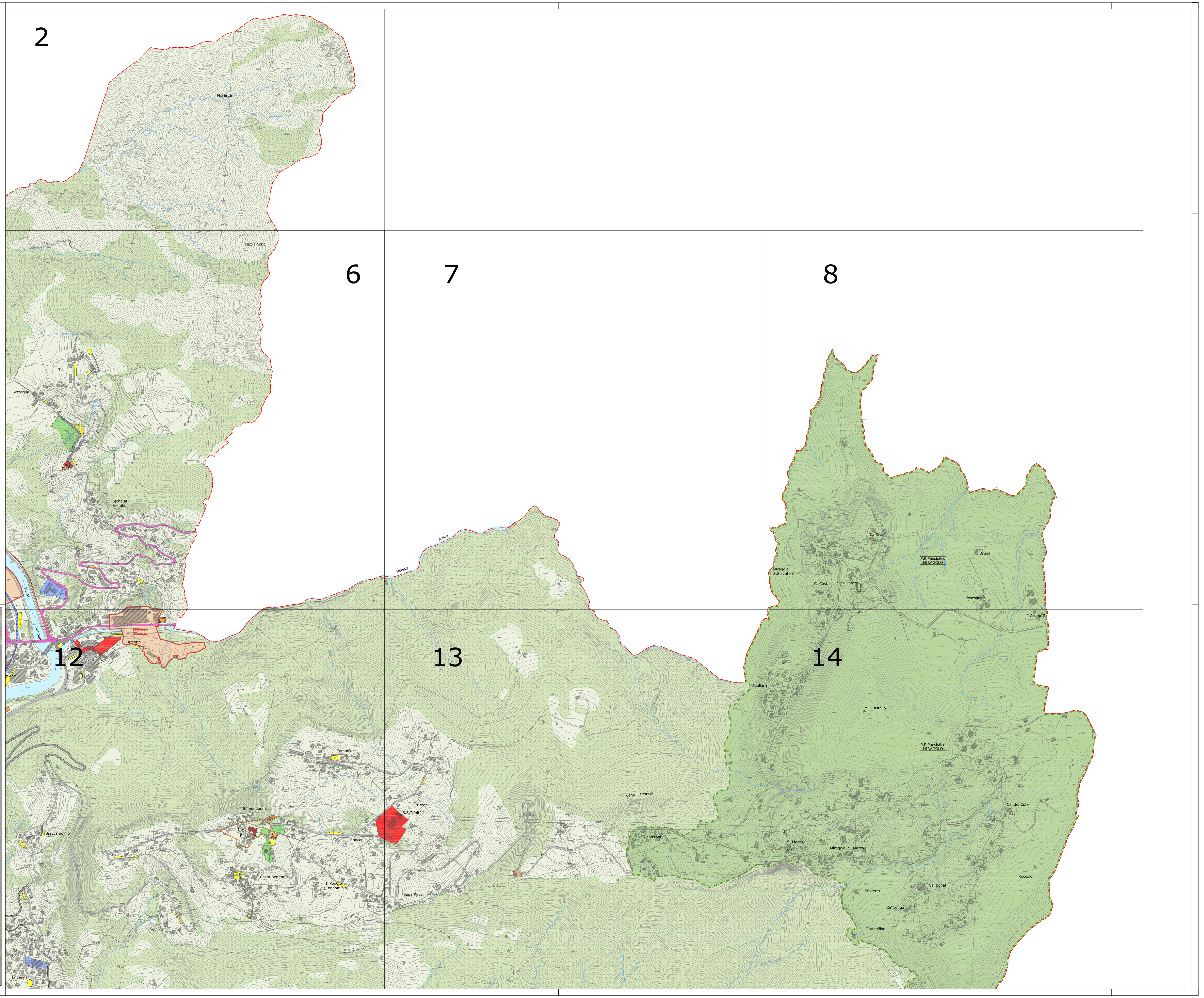
Analisi Territoriale, Sociale e Ambientale	Studio Associato archh. GiovanniB. e Marco De Vecchi - dott. Contardo Crotti
Analisi Geologica e Idrogeologica	dott. Corrado Reguzzi - dott. Carletto Bertuletti
Analisi Acustica	dott. Roberto Tizzone
Elaborazione Grafica	DVA Architecture S.r.l.
Coordinatore	arch. GiovanniBattista De Vecchi