

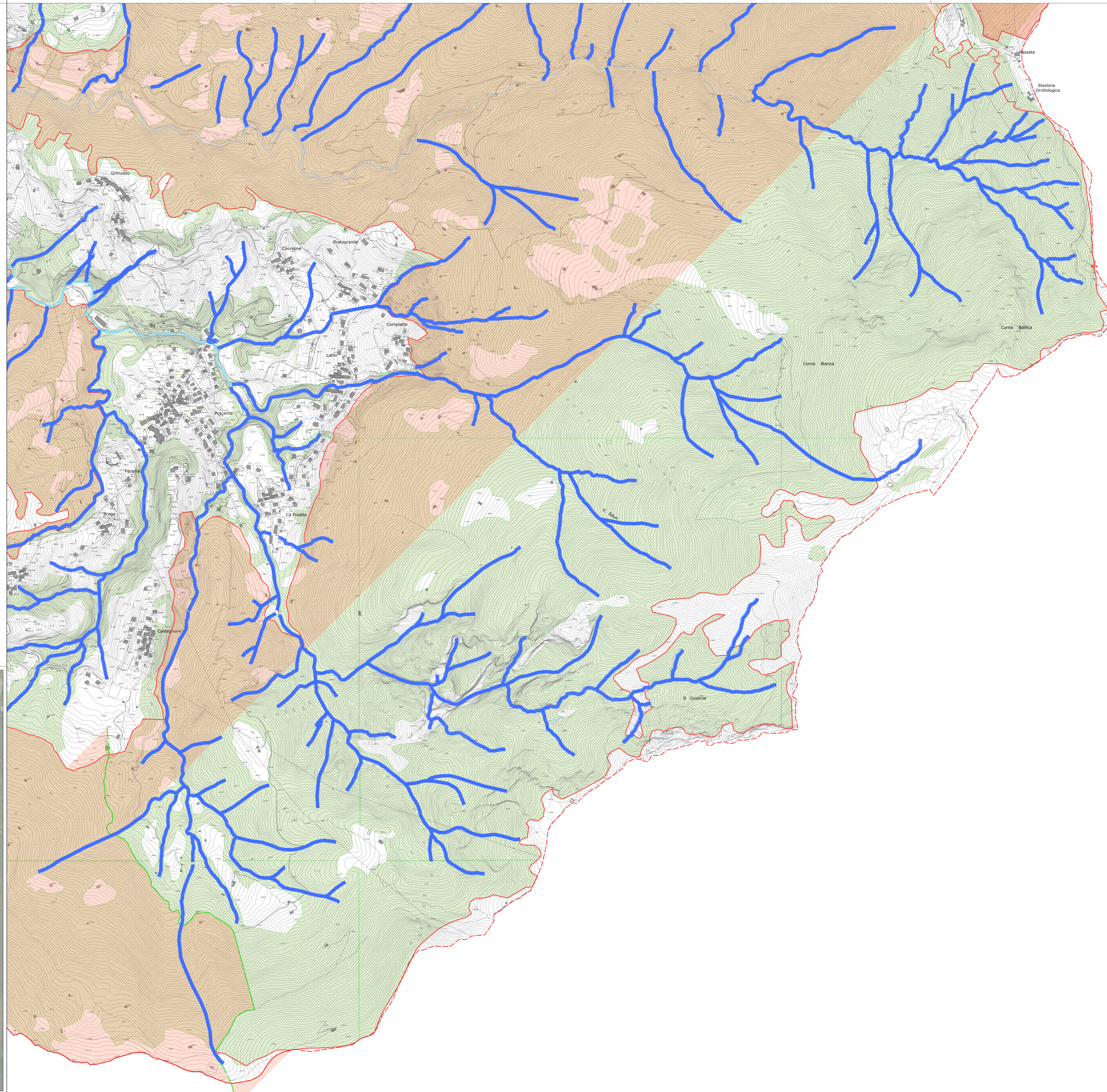

**Legenda**

- Aree di elevata naturalità
- Reticolo idrico minore
- Reticolo idrico maggiore
- Limite P.L.I.S.



**P G T** Aprile 2011



**COMUNE DI ZOGNO**  
PROVINCIA DI BERGAMO



**PIANO DI GOVERNO  
DEL  
TERRITORIO**

**AREE DI ELEVATA NATURALITA'  
E RETICOLO IDRICO**

**TAV. Nr 2/04 sud/ovest**

**Scala 1:5.000**

**PIANO DELLE REGOLE**

GRUPPO DI PROGETTO:  
Analisi Territoriale, Sociale e Ambientale:  
Arch. Corrado Bignardi - dott. Carolina Bernardini  
Analisi Acustica:  
Elaborazione Grafica:  
Coordinatore

Studio Associato arch. Giovannielli e Marco De Vecchi - dott. Costantino Crotti  
dott. Corrado Bignardi - dott. Carolina Bernardini  
dott. Roberto Tizzoni  
PTPA Architetture S.r.l.  
arch. Giovambattista De Vecchi