

- Legenda:**
- Ambiti di elevata naturalità definiti dal PGT approvato in data 03 novembre 2011
 - Corsi d'acqua classificati pubblici ai sensi del T.U. di cui al n. D. 11-12-1933 n. 1775 vincolati ai sensi dell' art. 1 legge 43/05
 - Aree di vincolo paesaggistico dei corsi d'acqua (m. 150 dalle sponde)
 - 00 - Ro Riferimento all'elenco di cui alla DGR 25-07-1998 n. 4/1228

N.B.: La tavola ha carattere illustrativo e ricognitivo.
La delimitazione dell'area soggetta a vincolo paesaggistico deve avvenire mediante rinascimento della linea di m. 150 dalle sponde dei corsi d'acqua, definito caso per caso con riferimento ad ogni singolo riferimento

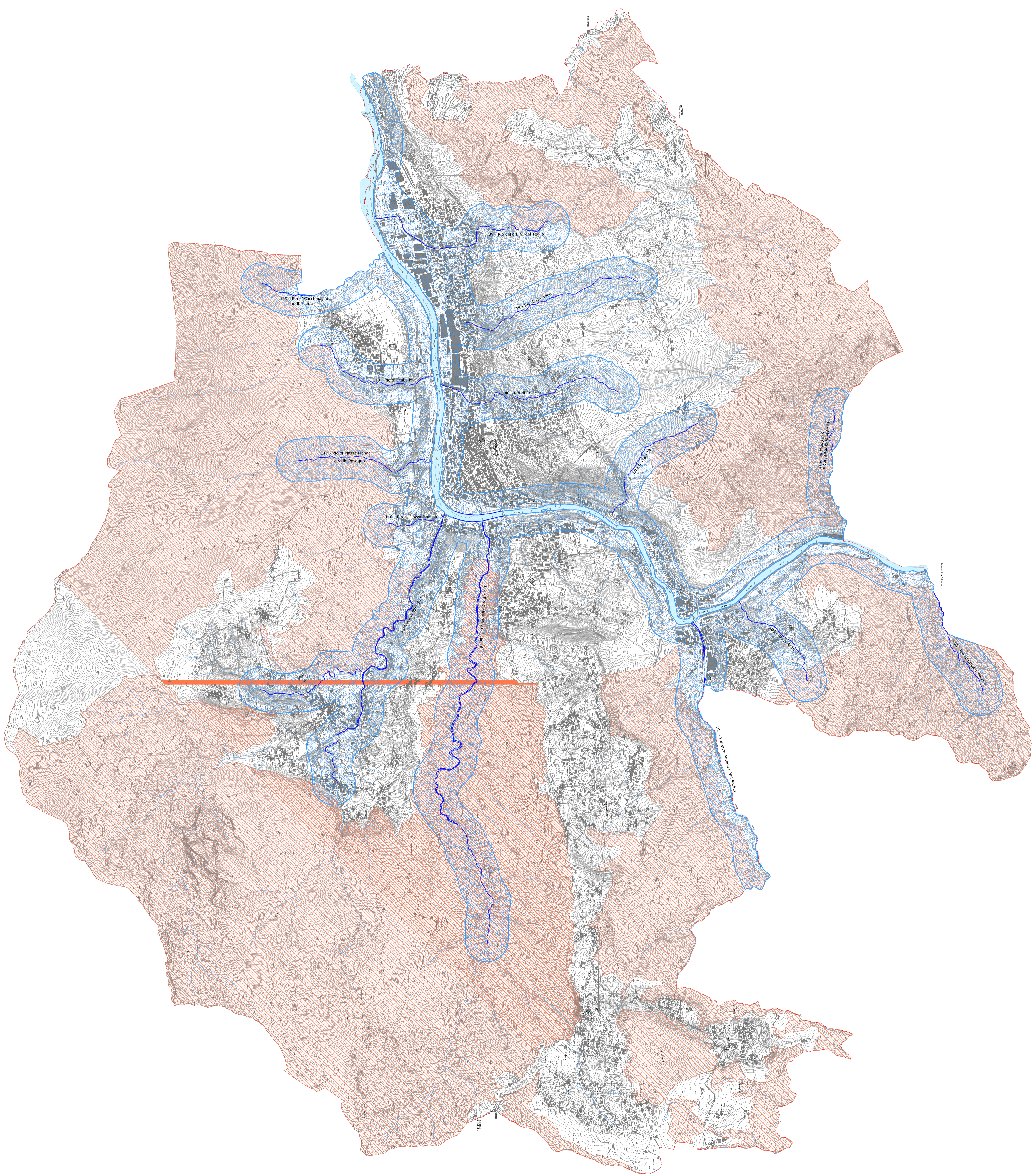

DOCUMENTO DI PIANO

COMUNE DI ZOGNO
PROVINCIA DI BERGAMO







TAVOLA N. 13 BIS - VARIANTE N.1
IDENTIFICAZIONE DELLE AREE
SOGGETTE A VINCOLO PAESAGGISTICO
AI SENSI DEL DLGS 42/2004
RELATIVO AI CORSI D'ACQUA
E
AMBITI DI ELEVATA NATURALITA'
PCT VARIANTE N.1

Scala 1:10.000

Dicembre 2013

GRUPPO DI PROGETTO:
Studio Associato arch. Giovanni e Marco De Vecchi - Corno (BG)
DVA Architetture Srl - Corno (BG)