

SIMBOLI DELLE PRESCRIZIONI DI INTERVENTO

- SISTEMA DELLA MOBILITÀ E DEI SERVIZI**
- Contorno Comunale
 - Valletta principale (ex ss. 470 e varianti)
 - Rete della mobilità esistente
 - Rete della mobilità in progetto
 - Servizi di interesse del territorio (fontori di servizio ordinari)
 - Valletta secondaria di relazione con i territori dei comuni confinanti
 - Rete adiacendevole
 - Esistente strada Valle Brembana - Futuro raddoppio di completamento linea microstrutturata
- INFRASTRUTTURE**
- Anelli di trasformazione
 - Permessi di costruzione condizionali
 - Chiusure
 - Altezzature morfologiche
 - Anelli di nuova edificazione
- SISTEMA DEI SERVIZI LOCALI**
- Parcheggi
 - Verde pubblico parchi e attrezzature sportive e ricreative
 - Altezzature morfiche
 - Altezzature scolastiche
 - Altezzature religiose
- SISTEMA DEI SERVIZI SOVRALLOCALI**
- Scuole medie superiori
 - Altezzature collettive

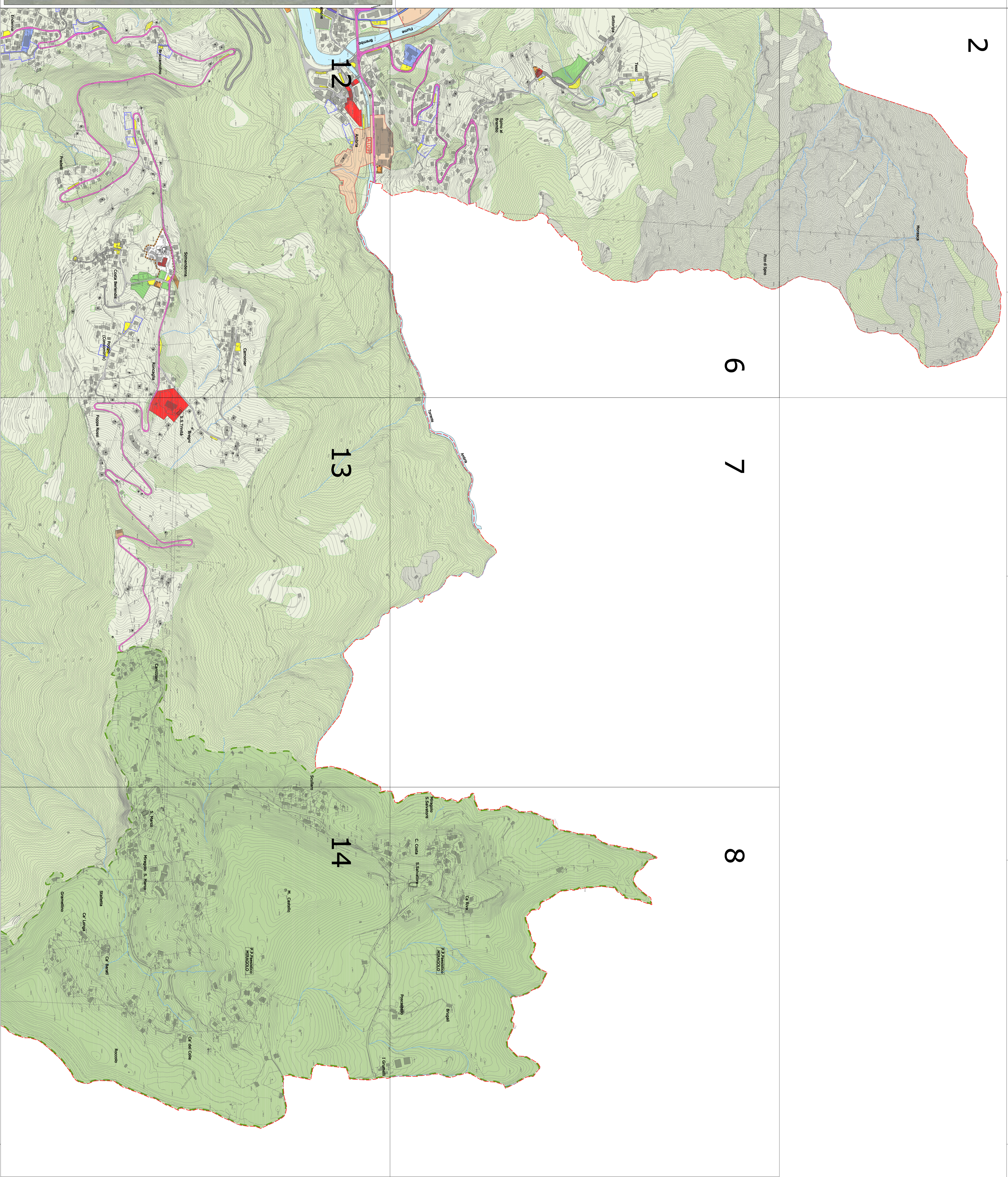

PIANO DEI SERVIZI

COMUNE DI ZOGNO
PROVINCIA DI BERGAMO

PIANO DI GOVERNO DEL TERRITORIO

IDENTIFICAZIONE DI INFRASTRUTTURE E SERVIZI

QUADRO GENERALE

TAV. N° 1 /02 nord/est

Scala 1:5.000

Modificata con Variante n.1
approvata dal Consiglio Comunale n.3 in data 08/04/2014

P.G.T.

N
E
S
W

Scheda n. 10 del Piano di Governo del Territorio approvato con Delibera del Consiglio Comunale n. 10 del 28/05/2014

Scheda n. 11 del Piano di Governo del Territorio approvato con Delibera del Consiglio Comunale n. 11 del 28/05/2014

Scheda n. 12 del Piano di Governo del Territorio approvato con Delibera del Consiglio Comunale n. 12 del 28/05/2014

Scheda n. 13 del Piano di Governo del Territorio approvato con Delibera del Consiglio Comunale n. 13 del 28/05/2014

Scheda n. 14 del Piano di Governo del Territorio approvato con Delibera del Consiglio Comunale n. 14 del 28/05/2014

Scheda n. 15 del Piano di Governo del Territorio approvato con Delibera del Consiglio Comunale n. 15 del 28/05/2014

Scheda n. 16 del Piano di Governo del Territorio approvato con Delibera del Consiglio Comunale n. 16 del 28/05/2014

Scheda n. 17 del Piano di Governo del Territorio approvato con Delibera del Consiglio Comunale n. 17 del 28/05/2014

Scheda n. 18 del Piano di Governo del Territorio approvato con Delibera del Consiglio Comunale n. 18 del 28/05/2014

Scheda n. 19 del Piano di Governo del Territorio approvato con Delibera del Consiglio Comunale n. 19 del 28/05/2014

Scheda n. 20 del Piano di Governo del Territorio approvato con Delibera del Consiglio Comunale n. 20 del 28/05/2014

Scheda n. 21 del Piano di Governo del Territorio approvato con Delibera del Consiglio Comunale n. 21 del 28/05/2014

Scheda n. 22 del Piano di Governo del Territorio approvato con Delibera del Consiglio Comunale n. 22 del 28/05/2014

Scheda n. 23 del Piano di Governo del Territorio approvato con Delibera del Consiglio Comunale n. 23 del 28/05/2014

Scheda n. 24 del Piano di Governo del Territorio approvato con Delibera del Consiglio Comunale n. 24 del 28/05/2014

Scheda n. 25 del Piano di Governo del Territorio approvato con Delibera del Consiglio Comunale n. 25 del 28/05/2014

Scheda n. 26 del Piano di Governo del Territorio approvato con Delibera del Consiglio Comunale n. 26 del 28/05/2014

Scheda n. 27 del Piano di Governo del Territorio approvato con Delibera del Consiglio Comunale n. 27 del 28/05/2014

Scheda n. 28 del Piano di Governo del Territorio approvato con Delibera del Consiglio Comunale n. 28 del 28/05/2014

Scheda n. 29 del Piano di Governo del Territorio approvato con Delibera del Consiglio Comunale n. 29 del 28/05/2014

Scheda n. 30 del Piano di Governo del Territorio approvato con Delibera del Consiglio Comunale n. 30 del 28/05/2014

Scheda n. 31 del Piano di Governo del Territorio approvato con Delibera del Consiglio Comunale n. 31 del 28/05/2014

Scheda n. 32 del Piano di Governo del Territorio approvato con Delibera del Consiglio Comunale n. 32 del 28/05/2014

Scheda n. 33 del Piano di Governo del Territorio approvato con Delibera del Consiglio Comunale n. 33 del 28/05/2014

Scheda n. 34 del Piano di Governo del Territorio approvato con Delibera del Consiglio Comunale n. 34 del 28/05/2014

Scheda n. 35 del Piano di Governo del Territorio approvato con Delibera del Consiglio Comunale n. 35 del 28/05/2014

Scheda n. 36 del Piano di Governo del Territorio approvato con Delibera del Consiglio Comunale n. 36 del 28/05/2014

Scheda n. 37 del Piano di Governo del Territorio approvato con Delibera del Consiglio Comunale n. 37 del 28/05/2014

Scheda n. 38 del Piano di Governo del Territorio approvato con Delibera del Consiglio Comunale n. 38 del 28/05/2014

Scheda n. 39 del Piano di Governo del Territorio approvato con Delibera del Consiglio Comunale n. 39 del 28/05/2014

Scheda n. 40 del Piano di Governo del Territorio approvato con Delibera del Consiglio Comunale n. 40 del 28/05/2014

Scheda n. 41 del Piano di Governo del Territorio approvato con Delibera del Consiglio Comunale n. 41 del 28/05/2014

Scheda n. 42 del Piano di Governo del Territorio approvato con Delibera del Consiglio Comunale n. 42 del 28/05/2014

Scheda n. 43 del Piano di Governo del Territorio approvato con Delibera del Consiglio Comunale n. 43 del 28/05/2014

Scheda n. 44 del Piano di Governo del Territorio approvato con Delibera del Consiglio Comunale n. 44 del 28/05/2014

Scheda n. 45 del Piano di Governo del Territorio approvato con Delibera del Consiglio Comunale n. 45 del 28/05/2014

Scheda n. 46 del Piano di Governo del Territorio approvato con Delibera del Consiglio Comunale n. 46 del 28/05/2014

Scheda n. 47 del Piano di Governo del Territorio approvato con Delibera del Consiglio Comunale n. 47 del 28/05/2014

Scheda n. 48 del Piano di Governo del Territorio approvato con Delibera del Consiglio Comunale n. 48 del 28/05/2014

Scheda n. 49 del Piano di Governo del Territorio approvato con Delibera del Consiglio Comunale n. 49 del 28/05/2014

Scheda n. 50 del Piano di Governo del Territorio approvato con Delibera del Consiglio Comunale n. 50 del 28/05/2014