1	2
NORD/OVEST	NORD/EST
3	4
SUD/OVEST	SUD/EST

SIMBOLI DELLE PRESCRIZIONI DI INTERVENTO

Confine Comunale

SISTEMA DELLA MOBILITA' E DEI SERVIZI

- Viabilità principale (ex s.s. 470 e variante)
- Rete della viabilità esistente
- Rete della viabilità in progetto
- Servizi e strutture per la mobilità (stazioni di servizio carburanti)
- Viabilità secondaria di relazione con i territori dei comuni confinanti
- Pista ciclopedonale
- Ex sedime ferrovia Valle Brembana - Futuro tracciato di completamento linea metrotranviaria
- Piazza IV Novembre e Centro di interscambio urbano di trasporto pubblico

INFRASTRUTTURE

- Cimiteri
- Attrezzature tecnologiche
- Ambiti di nuova edificazione
- AT Ambiti di trasformazione
- Permessi di costruire condizionati

SISTEMA DEI SERVIZI LOCALI

- Parcheggi
- Verde pubblico, parchi e attrezzature sportive e ricreative
- Attrezzature collettive
- Attrezzature scolastiche
- Attrezzature religiose

SISTEMA DEI SERVIZI SOVRALOCALI

- Scuola media superiore
- Attrezzature collettive

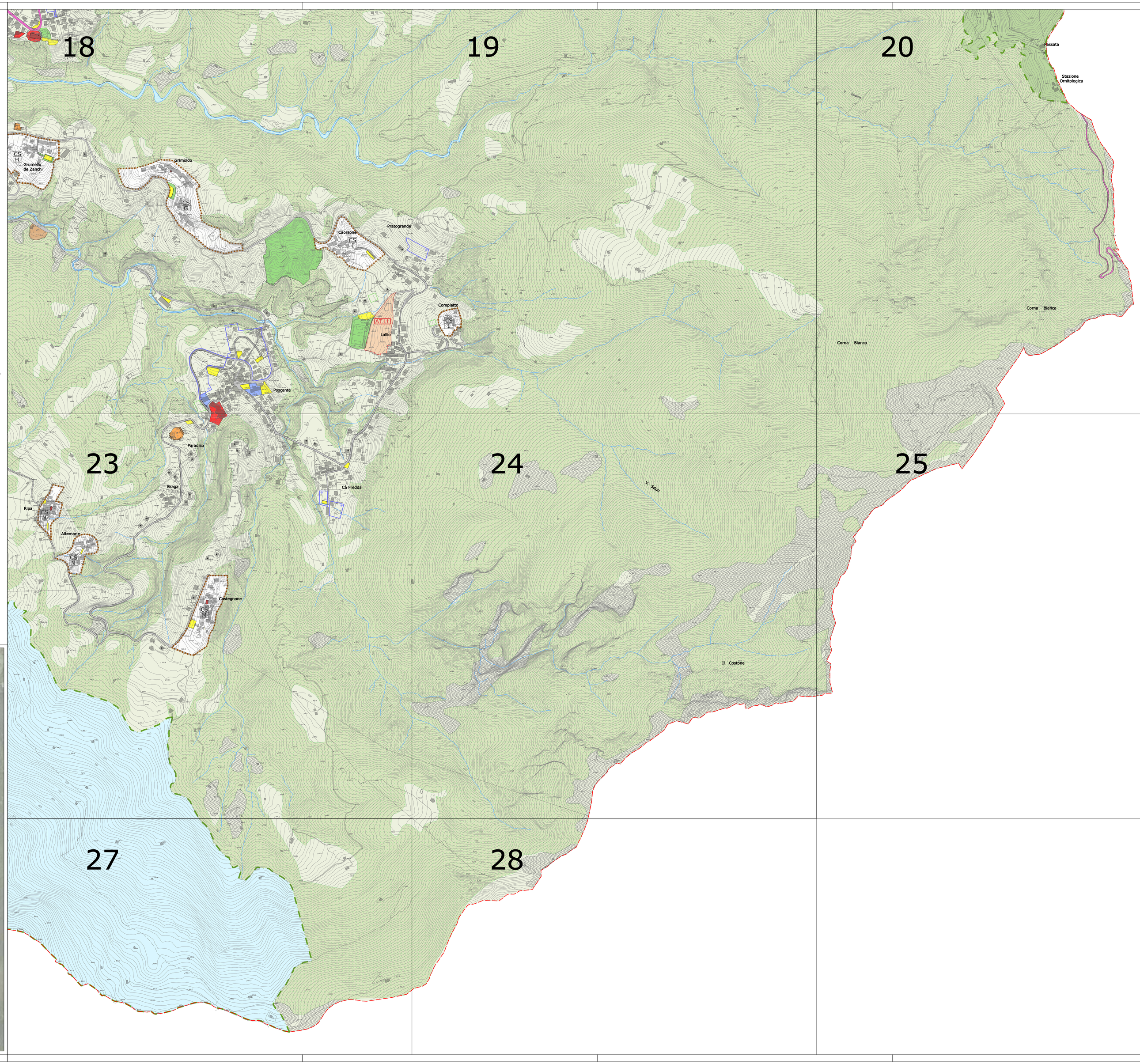

P G T

PIANO DEI SERVIZI

N
W E
S

COMUNE DI ZOGNO

PROVINCIA DI BERGAMO

PIANO DI GOVERNO DEL TERRITORIO

IDENTIFICAZIONE DI INFRASTRUTTURE E SERVIZI

QUADRO GENERALE

TAV. Nr 1 /04 sud/est

Scala 1:5.000

Modificata con Variante n.1
approvata dal Consiglio Comunale n.3 in data 08/04/2014

GRUPPO DI PROGETTO
Analisi Territoriale, Sociale e Ambientale: Studio Associato archh. GiovanniB. e Marco De Vecchi - dott. Contardo Crotti
Analisi Geologica e Idrogeologica: dott. Corrado Reguzzi - dott. Carletto Bertuletti
Analisi Acustica: dott. Roberto Tizzone
Elaborazione Grafica: DVA Architecture S.r.l.
Coordinatore: arch. GiovanniBattista De Vecchi