

1	2						
3	4	5	6	7	8		
9	10	11	12	13	14		
15	16	17	18	19	20		
		21	22	23	24	25	
			26	27	28		

SIMBOLI DELLE PRESCRIZIONI DI INTERVENTO



Comune Comunale

SISTEMA DELLA MOBILITA' E DEI SERVIZI

- Rete della mobilità esistente
- Rete della mobilità in progetto
- Servizi a struttura per la mobilità (stazioni di servizio carburanti)
- Fila collettiva
- Ex sede area Villa Bernabini - Fido deposito di complemento fido incenerimento
- Piazza IV Novembre e Centro di Mescomano (area di rispetto pubblico)

INFRASTRUTTURE

- Anelli di trasformazione
- Pannelli di cantiere condizionali

SISTEMA DEI SERVIZI LOCALI

- Parco
- Area pubblico, parchi e attrezzature sportive e ricreative
- Altezze scolastiche
- Altezze migliori

SISTEMA DEI SERVIZI SOVRALCALI

- Scuole medie superiori
- Altezze coltivate

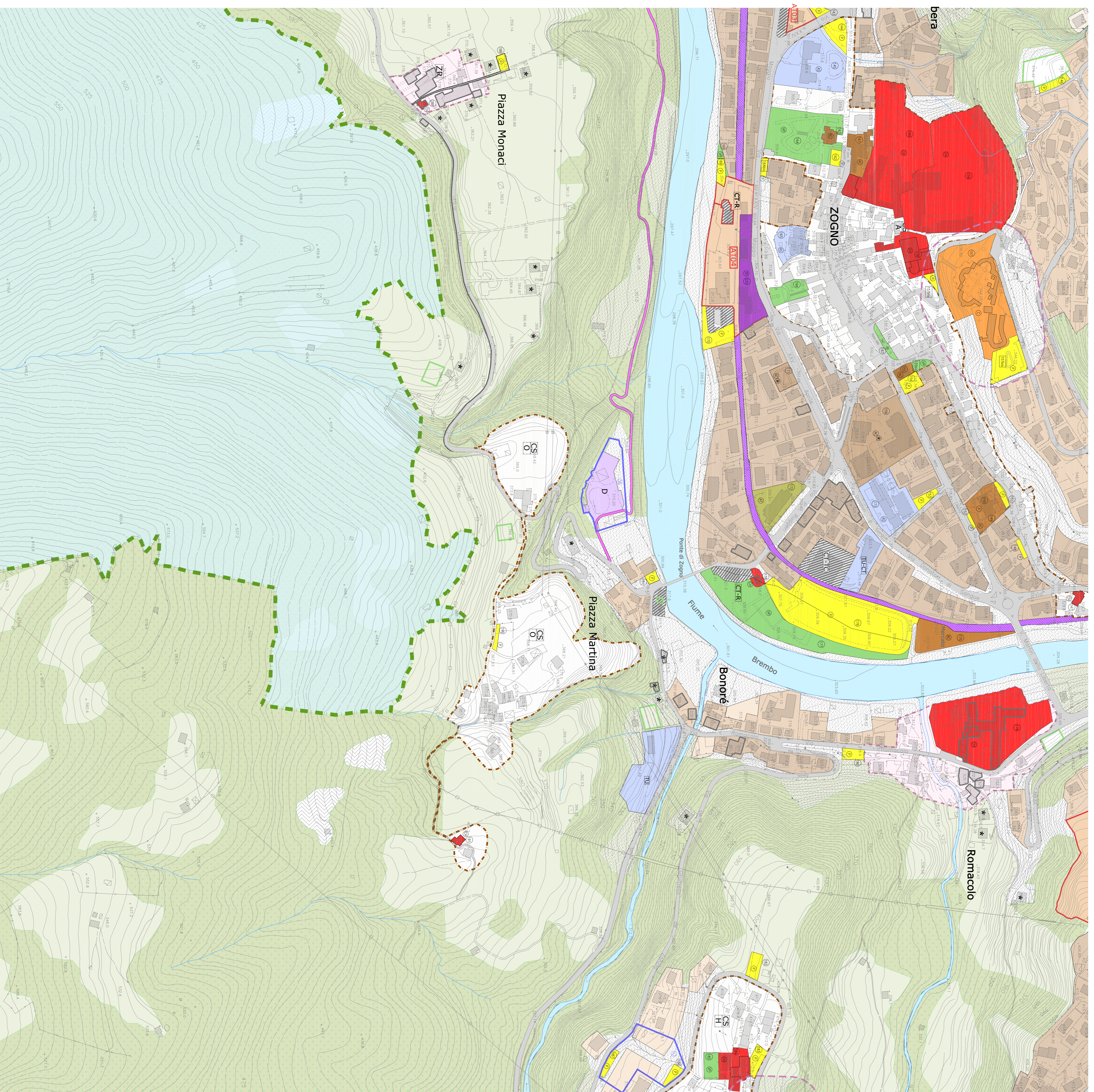

COMUNE DI ZOGNO

PROVINCIA DI BERGAMO



PIANO DI GOVERNO DEL TERRITORIO

TAVOLE DI PIANO DEI SERVIZI

Nr. 2/17

Scala 1:2.000

Modificata con Variante n.1
approvata dal Consiglio Comunale n.3 in data 08/04/2014

GRUPPO DI PROGETTO:
Amm. Com. Zogno
Arch. Roberto Sperandio
Arch. Giuseppe Sperandio
Arch. Alessandro Gatti
Arch. Giancarlo Gatti
Arch. Daniela Gatti

SEGLIO INGEGNERIA CONSULTOR
Ing. Carlo Spaggiari - Arch. Carlo Bernini
ING. ASSOCIATI S.R.L.
Via Cassanese 10 - Veroli
Tel. 0761/264444