Legenda:

- Territori coperti da foreste e da boschi (individuati dal PIF della Comunità Montana Valle Brembana)
- Ambiti di elevata naturalita' definite dal PGT approvato in data 03 novembre 2011
- Corsi d'acqua classificati pubblici ai sensi del T.U. di cui al R.D. 11-12-1933 n. 1775 vincolati ai sensi dell' art. 1 legge 431/85
- Aree di vincolo paesaggistico dei corsi d'acqua (m. 150 dalle sponde)

00 - Rio ..... Riferimento all'elenco di cui alla DGR 25-07-1986 n. 4/1228

N.B.: La tavola ha carattere illustrativo e ricognitivo.
La definizione dell'area soggetta a vincolo paesaggistico deve avvenire mediante tracciamento della linea di m. 150 dalle sponde dei corsi d'acqua, definita caso per caso con riferimento ad ogni singolo intervento

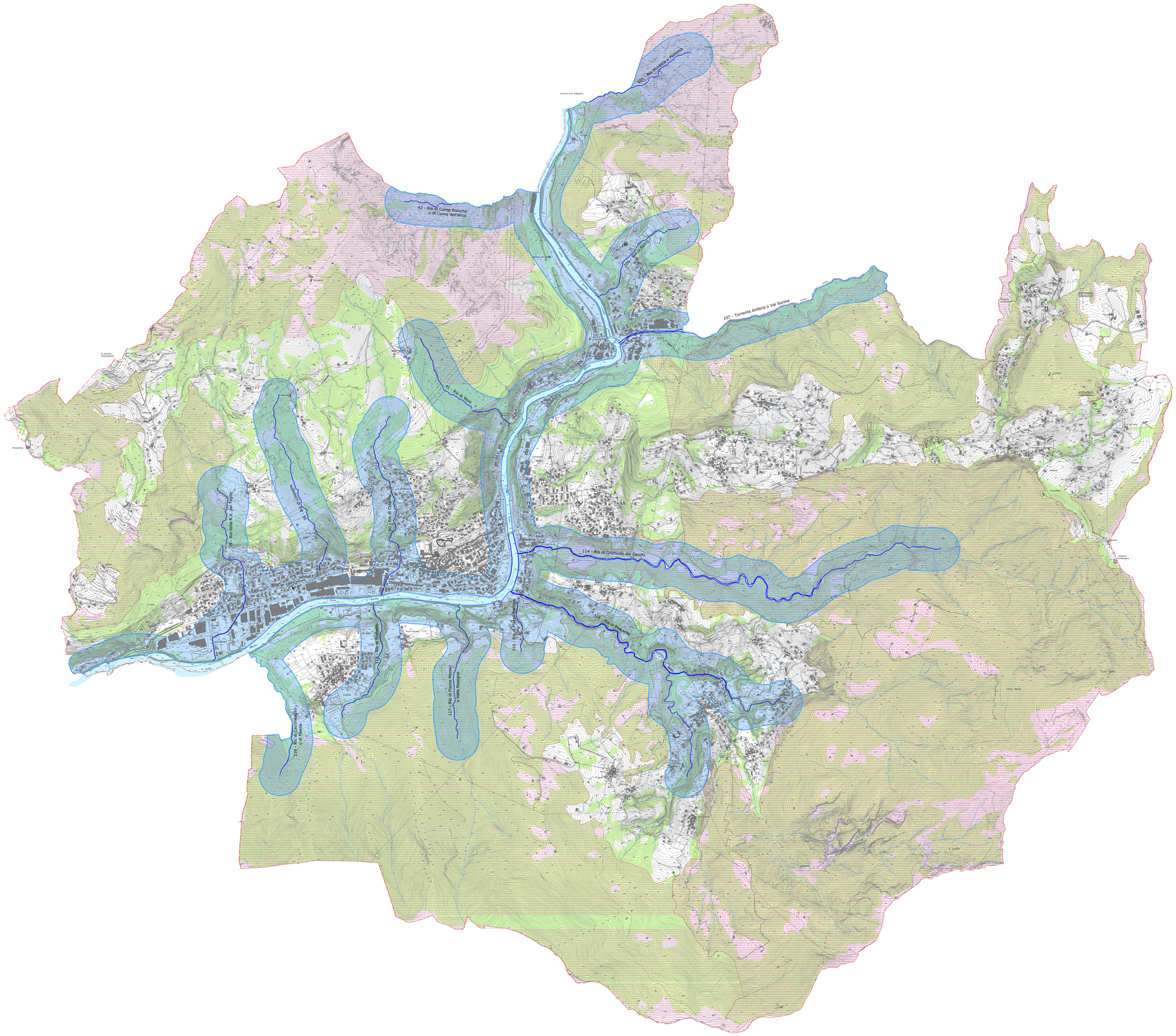
105 - Rio Arzeglio o Mortirola
82 - Rio di Corne Bianche o di Corna dell'Arco
106 - Rio di Gorno
107 - Torrente Ambria o Val Sorina
91 - Rio di Valle
114 - Rio di Grumello dei Zanchi
115 - Rio di Piazza
116 - Rio di Gavarnia
117 - Rio di Piazza Nembi o Valle Piscogno
118 - Rio di Zuccarello o di Gavarno
119 - Rio di Gavarno
39 - Rio della B.V. del Tagliè
Comune di S. Pellegrino
Comune di Lenna
Comune di Blello
Comune di Roncobello
Comune di Moio de' Calvi
Comune di Cornalba
Comune di Oneta
Comune di Gandellino
Comune di Valleve
Comune di Dossena
Comune di Serina
Comune di Bracca
Comune di Selvino
Comune di Aviatico
Comune di Parre
Comune di Gazzaniga
Comune di Fiorano al Serio
Comune di Gandino
Comune di Cene
Comune di Vertova
Comune di Nembro
Comune di Albino
Comune di Pradalunga
Comune di Colzate
Comune di Ponte Nossa
Comune di Clusone
Comune di Villa d'Ogna
Comune di Piario
Comune di Cavalese
Comune di Ardesio
Comune di Gandellino
Comune di Valgoglio
Comune di Gromo
Comune di Fiumenero