



Legenda:

-  Ambiti di elevata naturalita' definite dal PGT approvato in data 03 novembre 2011
-  Corsi d'acqua classificati pubblici ai sensi del T.U. di cui al R.D. 11-12-1933 n. 1775 vincolati ai sensi dell' art. 1 legge 431/85
-  Aree di vincolo paesaggistico dei corsi d'acqua (m. 150 dalle sponde)
- 00 - Rio Riferimento all'elenco di cui alla DGR 25-07-1986 n. 4/1228

N.B.: La tavola ha carattere illustrativo e ricognitivo.
La definizione dell'area soggetta a vincolo paesaggistico deve avvenire mediante tracciamento della linea di m. 150 dalle sponde dei corsi d'acqua, definita caso per caso con riferimento ad ogni singolo intervento

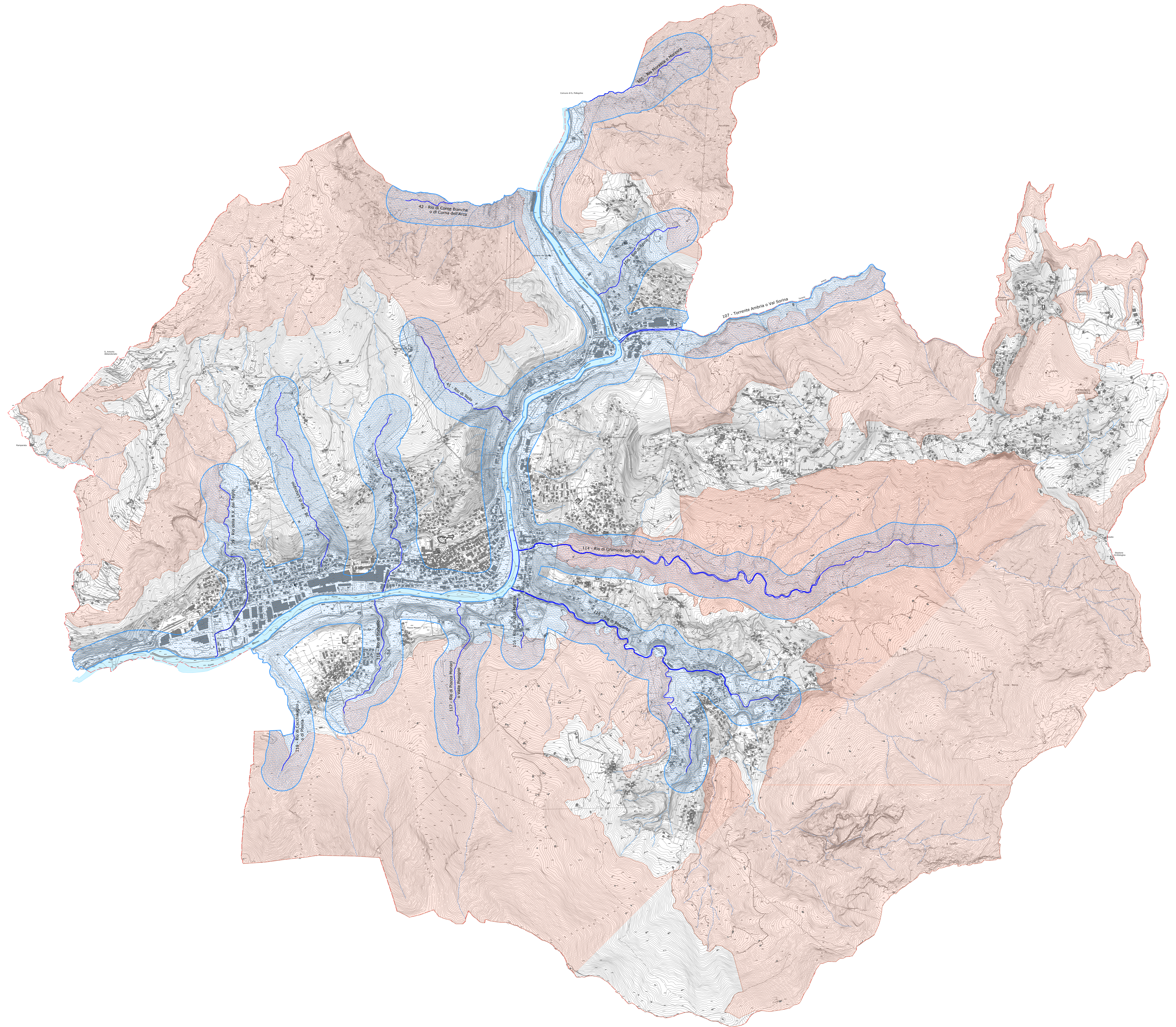

COMUNE DI ZOGNO
PROVINCIA DI BERGAMO



TAVOLA N. 13 BIS - VARIANTE N.1
IDENTIFICAZIONE DELLE AREE
SOGGETTE A VINCOLO PAESAGGISTICO
AI SENSI DEL DLGS 42/2004
RELATIVO AI CORSI D'ACQUA
E
AMBITI DI ELEVATA NATURALITA'
PGT VARIANTE N.1

Scala 1:10.000

Dicembre 2013

DOCUMENTO DI PIANO

GRUPPO DI PROGETTO:
Studio Associato arch. Giovanni B. e Marco De Vecchi - Curno (BG)
DVA Architecture S.r.l. - Curno (BG)