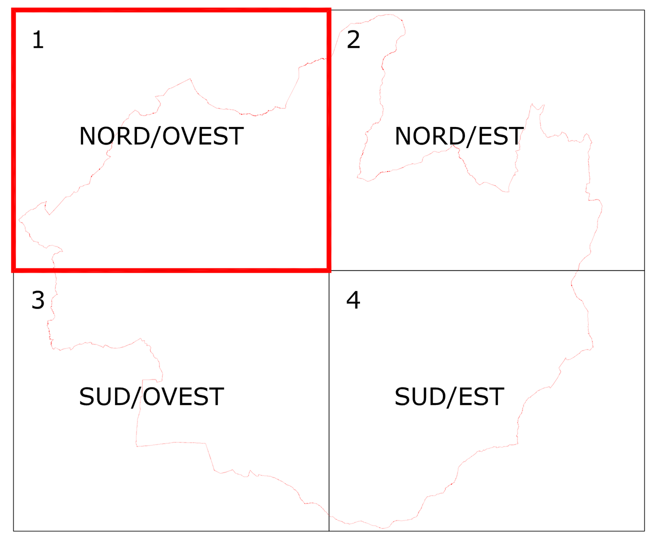


## SIMBOLI DELLE PRESCRIZIONI DI INTERVENTO

Confine Comunale

### SISTEMA DELLA MOBILITA' E DEI SERVIZI

- Viabilità principale (ex s.s. 470 e variante)
- Rete della viabilità esistente
- Rete della viabilità in progetto
- Servizi e strutture per la mobilità (stazioni di servizio carburanti)
- Viabilità secondaria di relazione con i territori dei comuni confinanti
- Pista ciclopedonale
- Ex sedime ferrovia Valle Brembana - Futuro tracciato di completamento linea metrotranviaria

### INFRASTRUTTURE

- Cimiteri
- Attrezzature tecnologiche
- Ambiti di nuova edificazione
- AT Ambiti di trasformazione
- Permessi di costruire condizionati

### SISTEMA DEI SERVIZI LOCALI

- Parcheggi
- Verde pubblico, parchi e attrezzature sportive e ricreative
- Attrezzature collettive
- Attrezzature scolastiche
- Attrezzature religiose

### SISTEMA DEI SERVIZI SOVRALOCALI

- Scuola media superiore
- Attrezzature collettive

P G T Aprile 2011

# COMUNE DI ZOGNO

PROVINCIA DI BERGAMO

PIANO DEI SERVIZI

## PIANO DI GOVERNO DEL TERRITORIO

## IDENTIFICAZIONE DI INFRASTRUTTURE E SERVIZI

## QUADRO GENERALE

## TAV. Nr 1 /01 nord/ovest

Scala 1:5.000

03 Novembre 2011

con le modifiche introdotte dal Consiglio Comunale in data 03 novembre 2011 a seguito dell'accoglimento delle osservazioni e delle prescrizioni della Provincia di Bergamo con le correzioni di errori materiali e rettifiche ai sensi dell'art. 13 comma 14 bis della L.R. 12/2005
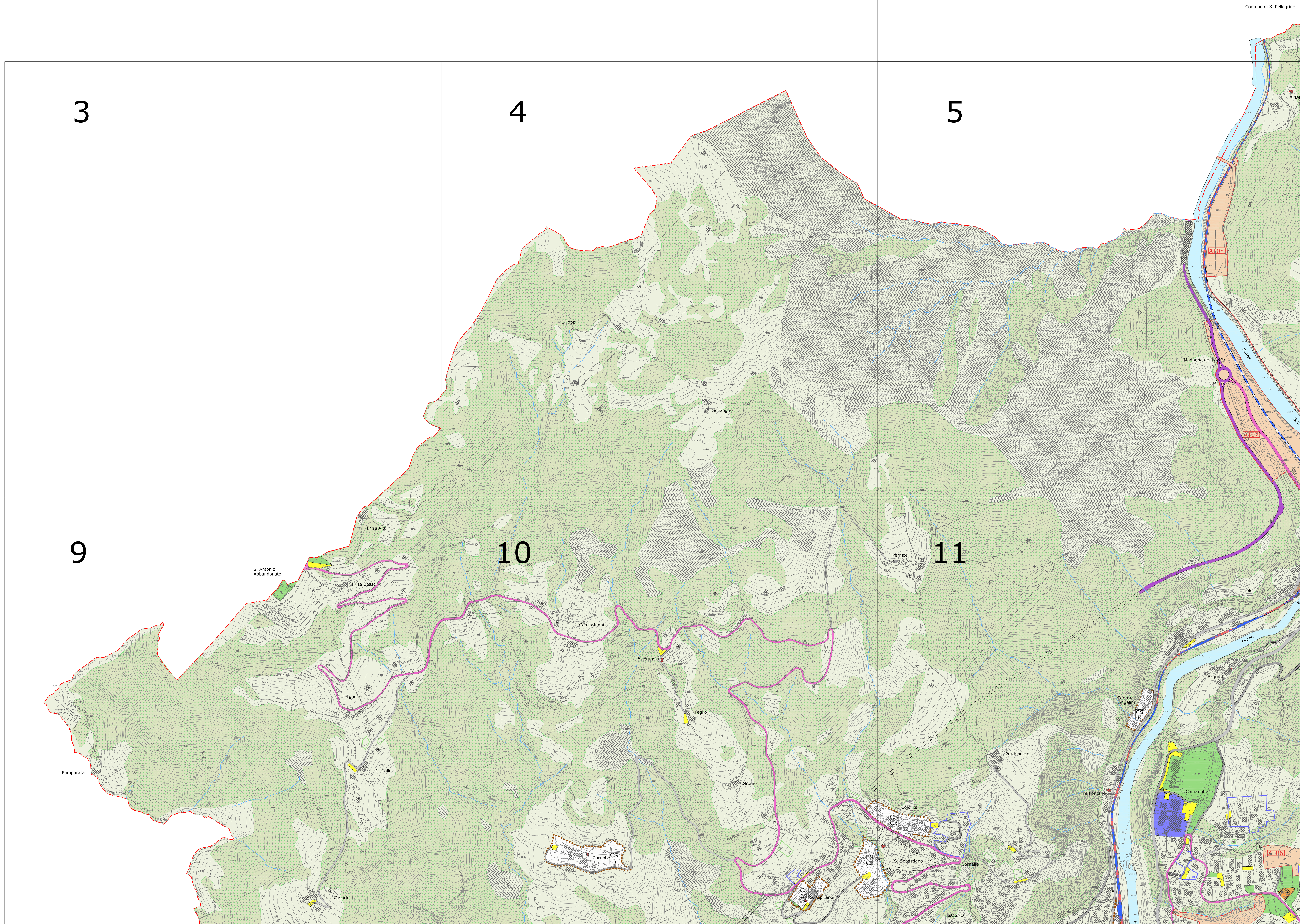
GRUPPO DI PROGETTO:
Analisi Territoriale, Sociale e Ambientale — Studio Associato archh. GiovanniB. e Marco De Vecchi - dott. Contardo Crotti
Analisi Geologica e Idrogeologica — dott. Corrado Reguzzi - dott. Carletto Bertuletti
Analisi Acustica — dott. Roberto Tizzone
Elaborazione Grafica — DVA Architecture S.r.l.
Coordinatore — arch. GiovanniBattista De Vecchi