

1	2	3	4	5	6	7	8
9	10	11	12	13	14	15	16
17	18	19	20	21	22	23	24
25	26	27	28				

### SIMBOLI DELLE PRESCRIZIONI DI INTERVENTO



Confine Comunale

#### SISTEMA DELLA MOBILITÀ E DEI SERVIZI

- Rete della mobilità esistente
- Rete della mobilità in progetto
- Servizi strutture per la mobilità (stazioni di servizio carburanti)
- Pista ciclopedonale
- Ex stazione ferroviaria Valle Berninara - Futuro tracciato di completamento linee metropolitane

#### INFRASTRUTTURE

- Anelli di trasformazione
- Permessi di costruire condizionali

- Circolari
- Attrezzature tecnologiche
- Anelli di nuova edificazione

#### SISTEMA DEI SERVIZI LOCALI

- Parcheggi
- Valle pubblica, parchi e attrezzature sportive e ricreative
- Attrezzature collettive
- Attrezzature scolastiche
- Attrezzature religiose

#### SISTEMA DEI SERVIZI SOVRALOCALI

- Scuola media superiore
- Attrezzature collettive

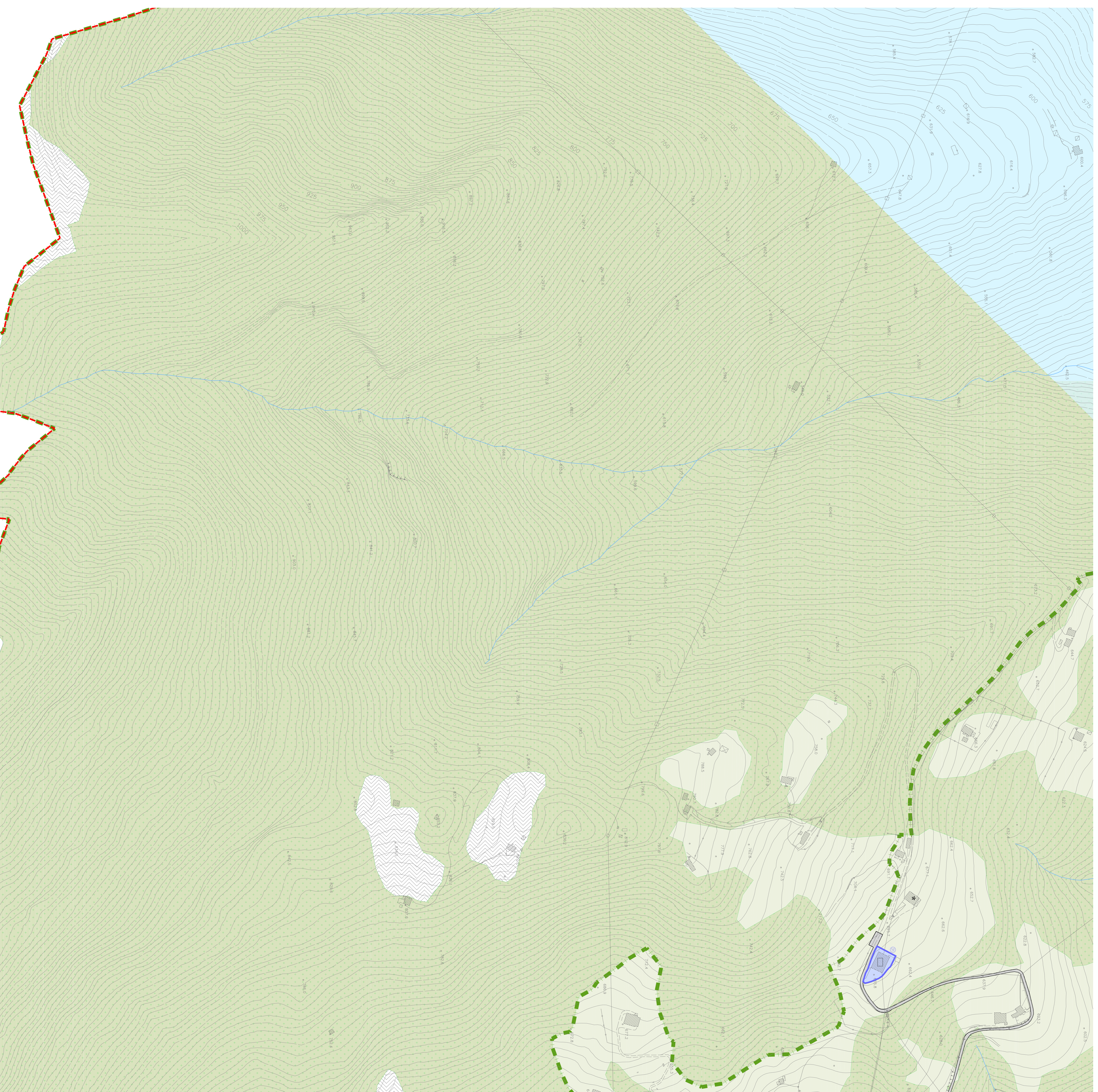

**P G T**

**Aprile 2011**



**COMUNE DI ZOGNO**  
PROVINCIA DI BERGAMO



**PIANO DI GOVERNO  
DEL  
TERRITORIO**

**TAVOLE DI PIANO DEI SERVIZI**

**Nr. 2122**

**Scala 1:2.000**

**03 Novembre 2011**

con le modifiche introdotte dal Consiglio Comunale in data 03 novembre 2011 a seguito dell'accoglimento delle osservazioni e delle prescrizioni della Provincia di Bergamo con le correzioni di errori materiali e rettifiche ai sensi dell'art. 13 comma 14 bis della L. R. 12/2005

**CENTRO DI PROGETTO:**  
Architettura: Scavone e Venturini  
Architettura: Scavone e Venturini  
Architettura: Scavone e Venturini  
Architettura: Scavone e Venturini  
Architettura: Scavone e Venturini  
Architettura: Scavone e Venturini

**SECONDO COMANDO:**  
Architettura: Scavone e Venturini  
Architettura: Scavone e Venturini  
Architettura: Scavone e Venturini  
Architettura: Scavone e Venturini  
Architettura: Scavone e Venturini  
Architettura: Scavone e Venturini