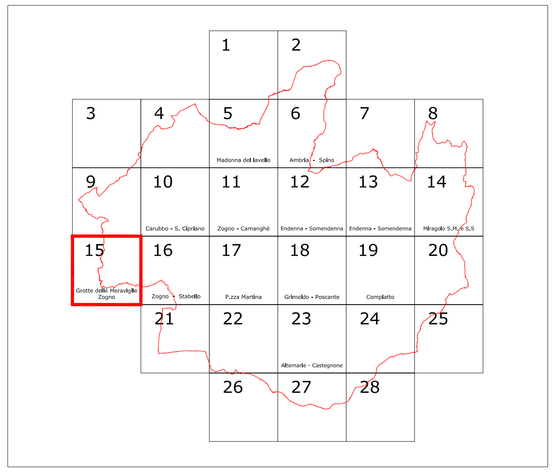

SIMBOLI DELLE PRESCRIZIONI DI INTERVENTO

Confine Comunale

SISTEMA DELLA MOBILITA' E DEI SERVIZI

- Rete della viabilità esistente
- Rete della viabilità in progetto
- Servizi e strutture per la mobilità (stazioni di servizio carburanti)
- Fascia di rispetto cimiteriale
- Pista ciclopedonale
- Ex sedime ferrovia Valle Brembana - Futuro tracciato di completamento linea metrotranviaria
- Servizi e attrezzature pubbliche, di uso pubblico e private, esterni ai centri storici (Piano dei Servizi)

SISTEMA INSEDIATIVO

- CS Centri e nuclei storici
- ZR Zone di recupero (art. 27 legge 457/78)
- AD Ambiti urbani ad alta densità
- MD Ambiti urbani a media densità
- BD1 Ambiti urbani a bassa densità di primo livello
- BD2 Ambiti urbani a bassa densità di secondo livello
- Ambiti urbani di contenimento
  - CT-R Residenziale
  - CT-TC Terziario - Commerciale
  - CT-P Produttivo
- AT Ambiti di trasformazione
- Edifici soggetti a conservazione
- IA Ambiti urbani del sistema produttivo
- D Ambiti urbani produttivi di deposito
- TU Ambiti urbani turistico ricettivi

Ambiti dei piani attuativi vigenti confermati

- PIP Piano Insediamenti Produttivi
- PPR Piano Particolareggiato Paesistico di Miragolo
- PAV Piano di lottizzazione convenzionata
- NE Ambiti di nuova edificazione
- Permessi di costruire condizionati

SISTEMA AMBIENTALE E PAESAGGISTICO

Ambiti del paesaggio agrario montano

- Aree agricole
- Ambiti boscati
- Aree paranturali
- Perimetro del Parco Locale di Interesse sovracomunale (PLIS) del Canto Alto e del Canto Basso
- Fasce di rispetto e arretramento
- Edifici non connessi all'agricoltura
- Reticolo idrico

P G T — Aprile 2011

N W E S

COMUNE DI ZOGNO

PROVINCIA DI BERGAMO

PIANO DI GOVERNO DEL TERRITORIO

PIANO DELLE REGOLE

TAVOLE DI PIANO

Nr. 1/15

Scala 1:2.000

03 Novembre 2011

con le modifiche introdotte dal Consiglio Comunale
in data 03 novembre 2011 a seguito dell'accoglimento delle
osservazioni e delle prescrizioni della Provincia di Bergamo
con le correzioni di errori materiali e rettifiche
ai sensi dell'art. 13 comma 14 bis della L.R. 12/2005

GRUPPO DI PROGETTO:
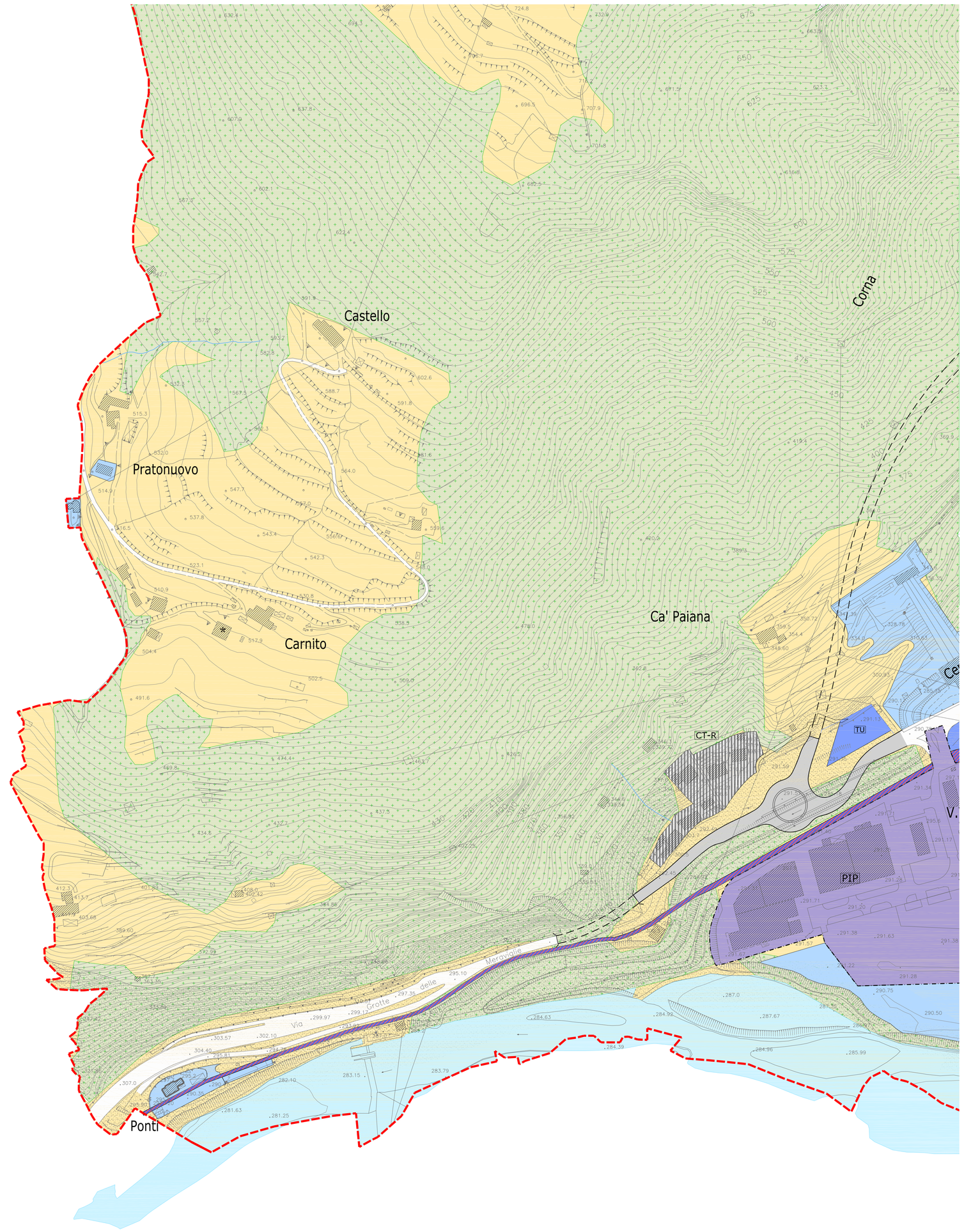
Analisi Territoriale, Sociale e Ambientale	Studio Associato archh. GiovanniB. e Marco De Vecchi - dott. Contardo Crotti
Analisi Geologica e Idrogeologica	dott. Corrado Reguzzi - dott. Carletto Bertuletti
Analisi Acustica	d.ott. Roberto Tizzone
Elaborazione Grafica	DVA Architecture S.r.l.
Coordinatore	arch. GiovanniBattista De Vecchi