

SIMBOLI DELLE PRESCRIZIONI DI INTERVENTO

SISTEMA DELLA MOBILITÀ E DEI SERVIZI

- Reti della viabilità esistente
- Reti della viabilità in progetto
- Servizi strutture per la mobilità
- Restrizioni di servizio esistenze
- Fascia di rispetto camieriale
- Prata ologoponale
- Ex sede ferroviaria Valle Brembana - Futuro tracciato di completamento
- Linea metropolitana
- Servizi e attrezzature pubbliche, di uso pubblico e privato, esistenti ai sensi della legge (Art. 28, L. 50/2010)

SISTEMA INSEDIATIVO

- Edifici soggetti a conservazione
- IA Ambiti urbani del sistema produttivo
- U Ambiti urbani produttivi di deposito
- TU Ambiti urbani turistico ricettivi
- Edifici soggetti a conservazione
- IA Ambiti urbani del sistema produttivo
- U Ambiti urbani produttivi di deposito
- TU Ambiti urbani turistico ricettivi
- IPR Piano Insediamenti Produttivi
- IRP Piano Particolareggiato Paesistico di Miragolo
- IPM Piano di lottizzazione convenzionata
- NE Ambiti di nuova edificazione
- Permessi di costruire condizionali

SISTEMA AMBIENTALE E PAESAGGISTICO

- FA Ambiti di trasformazione
- Fase di rispetto e arretramento
- Edifici non concessi all'agricoltura
- Reliccolo idrico
- Ambiti del paesaggio agrario montano
- Aree agricole
- Ambiti boscai
- Aree panoramiche
- Perimetro del Parco Locale (PLS) del Campo Alto e del Campo Basso

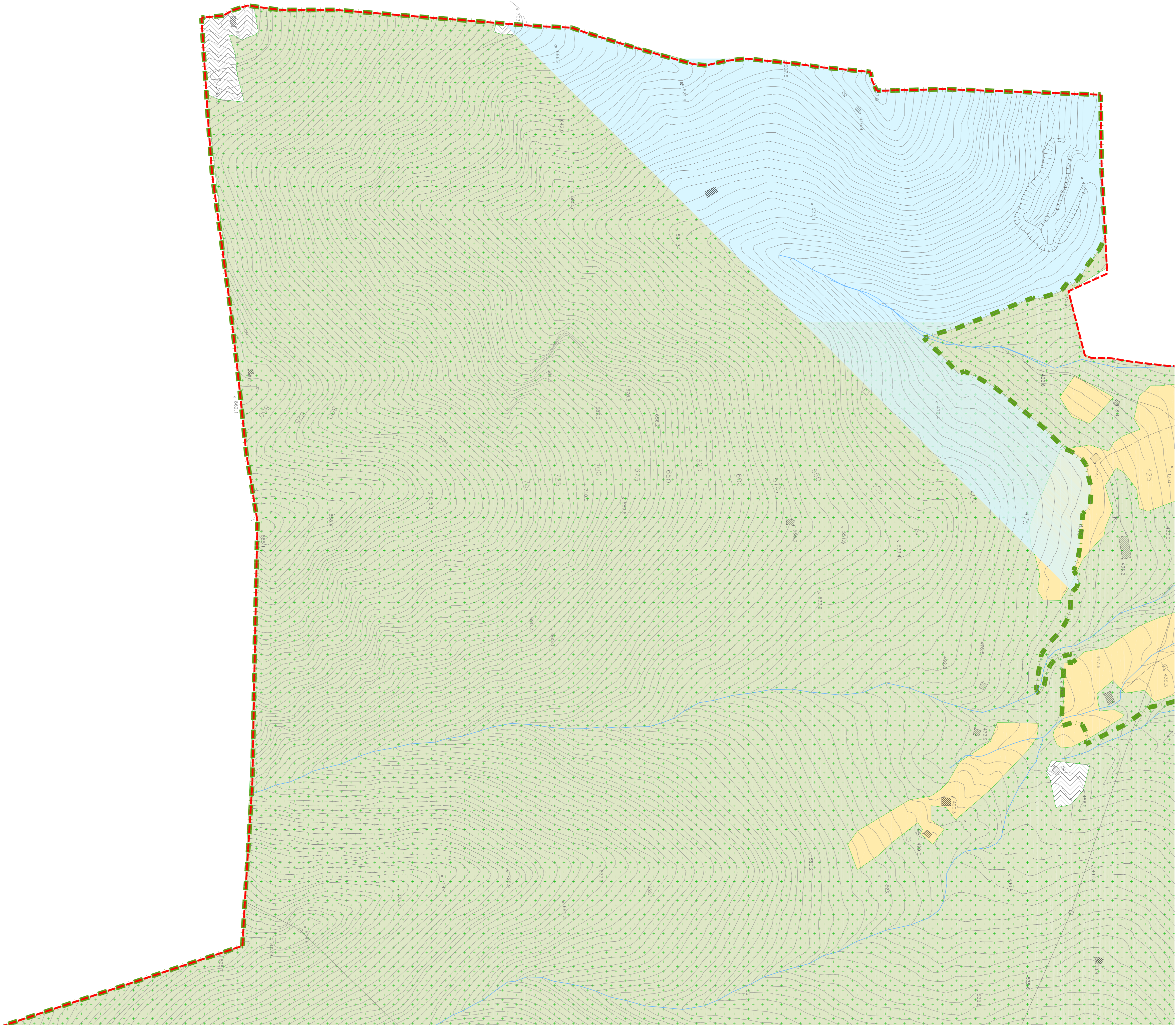

P G T

Aprile 2011

COMUNE DI ZOGLNO
PROVINCIA DI BERGAMO

PIANO DI GOVERNO DEL TERRITORIO

TAVOLE DI PIANO

N. 1/21

Scala 1:2.000

03 Novembre 2011

con le modifiche introdotte dal Consiglio Comunale in data 03 novembre 2011 a seguito dell'accoglimento delle osservazioni e delle prescrizioni della Provincia di Bergamo con le correzioni di errori materiali e rettifiche ai sensi dell'art. 13 comma 14 bis della L.R. 12/2005

CENTRO DI PROGETTO
Architettura: Roberto Tizzoni, Andrea Accardi
Architettura: Roberto Tizzoni, Andrea Accardi
Coordinatore: Roberto Tizzoni

Studio di architettura, ingegneria, urbanistica, paesaggio, ambiente, cultura, energia, servizi e trasporti
Roberto Tizzoni, Andrea Accardi, Roberto Tizzoni, Andrea Accardi
Studio di architettura, ingegneria, urbanistica, paesaggio, ambiente, cultura, energia, servizi e trasporti

PIANO DELLE REGOLE

PIANO DI GOVERNO DEL TERRITORIO

TAVOLE DI PIANO

N. 1/21

Scala 1:2.000

03 Novembre 2011

con le modifiche introdotte dal Consiglio Comunale in data 03 novembre 2011 a seguito dell'accoglimento delle osservazioni e delle prescrizioni della Provincia di Bergamo con le correzioni di errori materiali e rettifiche ai sensi dell'art. 13 comma 14 bis della L.R. 12/2005

CENTRO DI PROGETTO
Architettura: Roberto Tizzoni, Andrea Accardi
Architettura: Roberto Tizzoni, Andrea Accardi
Coordinatore: Roberto Tizzoni

Studio di architettura, ingegneria, urbanistica, paesaggio, ambiente, cultura, energia, servizi e trasporti
Roberto Tizzoni, Andrea Accardi, Roberto Tizzoni, Andrea Accardi
Studio di architettura, ingegneria, urbanistica, paesaggio, ambiente, cultura, energia, servizi e trasporti