

SIMBOLI DELLE PRESCRIZIONI DI INTERVENTO



Confine Comunale

SISTEMA DELLA MOBILITÀ E DEI SERVIZI

- Pista ciclopeditonale
- Ex sede ferroviaria Valle Brembana - Follino tracciato di completamento
- Servizi e attrezzature pubbliche, servizi a pagamento, servizi ai diversi settori (Piani 03-05-06-07)
- Fasi di rispetto ambientale
- Servizi e strutture per la mobilità (servizi a pagamento)
- Servizi e attrezzature pubbliche, servizi a pagamento, servizi ai diversi settori (Piani 03-05-06-07)

SISTEMA INSEDIATIVO

- Edifici soggetti a conservazione
- Centri e nuclei storici
- Zone di recupero (art. 27 legge 457/78)
- Ambiti urbani del sistema produttivo
- Ambiti urbani produttivi di deposito
- Ambiti urbani turistico ricettivi
- Ambiti dei piani attuativi vigenti confermati
- Piani insediamenti Produttivi
- Piani Piano Particolareggiato Paesistico di Miragolo
- Piani Piano di lotizzazione convenzionata
- Ambiti di nuova edificazione
- Permessi di costruire condizionati
- Ambiti del paesaggio agrario montano
- Aree agricole
- Aree boschive
- Aree paraturali
- Perimetro del Parco Locale (P.L.S.) del Centro Alto e del Centro Basso
- Fasi di rispetto e arretramento
- Edifici non connessi all'agricoltura
- Reticolo idrico
- Aree di insediamento
- Residenziale
- Terziario - Commerciale
- Produttivo
- Ambiti di insediamento
- Aree di insediamento
- Ambiti urbani ad alta densità
- Ambiti urbani a media densità
- Ambiti urbani a bassa densità di primo livello
- Ambiti urbani a bassa densità di secondo livello
- Ambiti urbani di contenimento
- Residenziale
- Terziario - Commerciale
- Produttivo
- Ambiti di insediamento
- Aree di insediamento
- Aree agricole
- Aree boschive
- Aree paraturali
- Perimetro del Parco Locale (P.L.S.) del Centro Alto e del Centro Basso

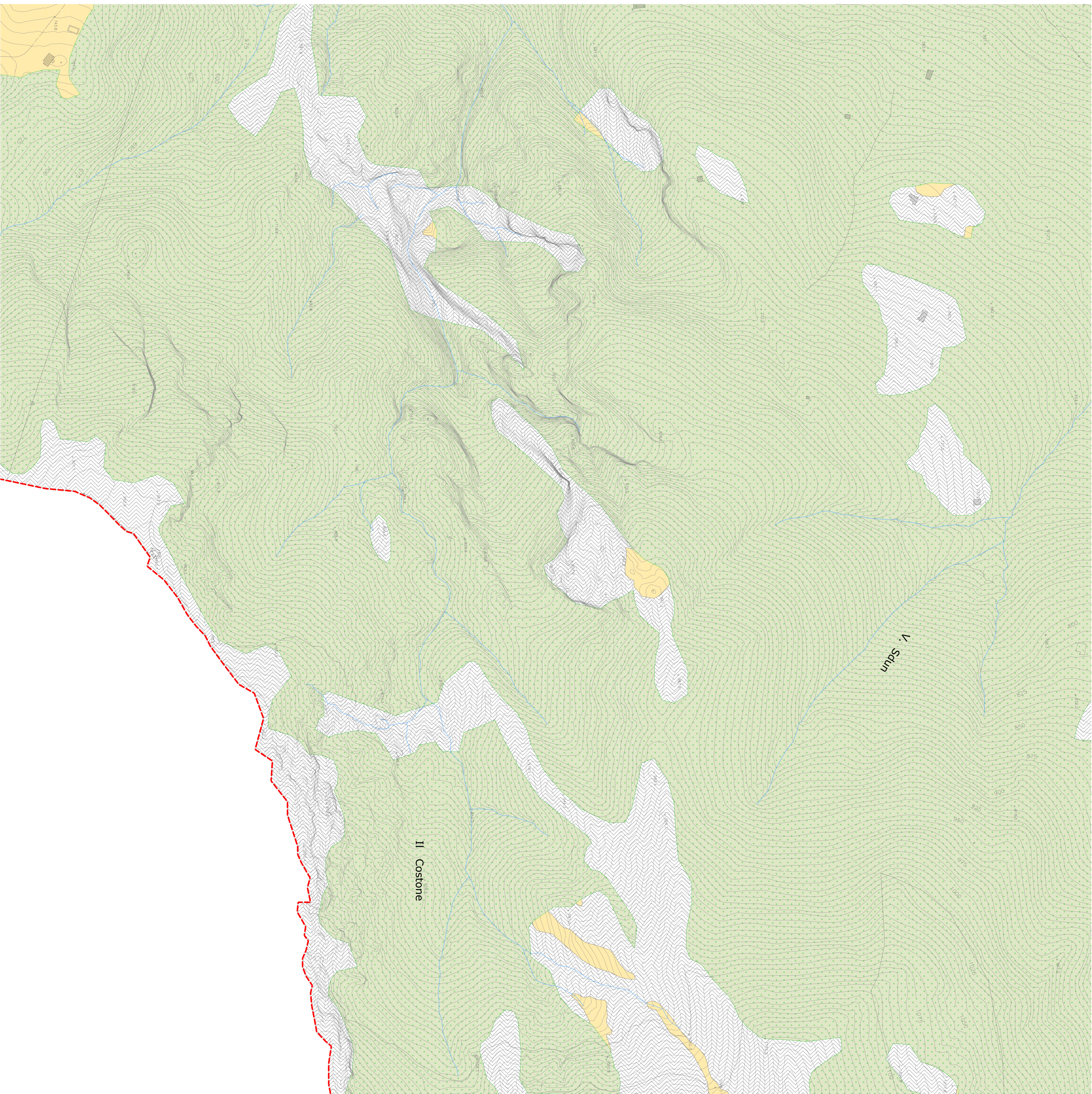

P G T

Aprile 2011

COMUNE DI ZOGNO
PROVINCIA DI BERGAMO

PIANO DI GOVERNO DEL TERRITORIO

TAVOLE DI PIANO

Nr. 1/24

Scala 1:2.000

03 Novembre 2011

con le modifiche introdotte dal Consiglio Comunale in data 03 novembre 2011 a seguito dell'accoglimento delle osservazioni e delle prescrizioni della Provincia di Bergamo con le correzioni di errori materiali e rettifiche ai sensi dell'art. 13 comma 14 bis della L.R. 12/2005

GRUPPO DI PROGETTO: **Architettura - Urbanistica - Ingegneria**
 Ambiti: **Architettura - Urbanistica - Ingegneria**
 Ambiti: **Architettura - Urbanistica - Ingegneria**
 Ambiti: **Architettura - Urbanistica - Ingegneria**
 Ambiti: **Architettura - Urbanistica - Ingegneria**

Redazione: **Architettura - Urbanistica - Ingegneria**
 Redazione: **Architettura - Urbanistica - Ingegneria**
 Redazione: **Architettura - Urbanistica - Ingegneria**
 Redazione: **Architettura - Urbanistica - Ingegneria**