

**Legenda**

- Aree di elevata naturalità
- Reticolo idrico minore
- Reticolo idrico maggiore
- Limite P.L.I.S.

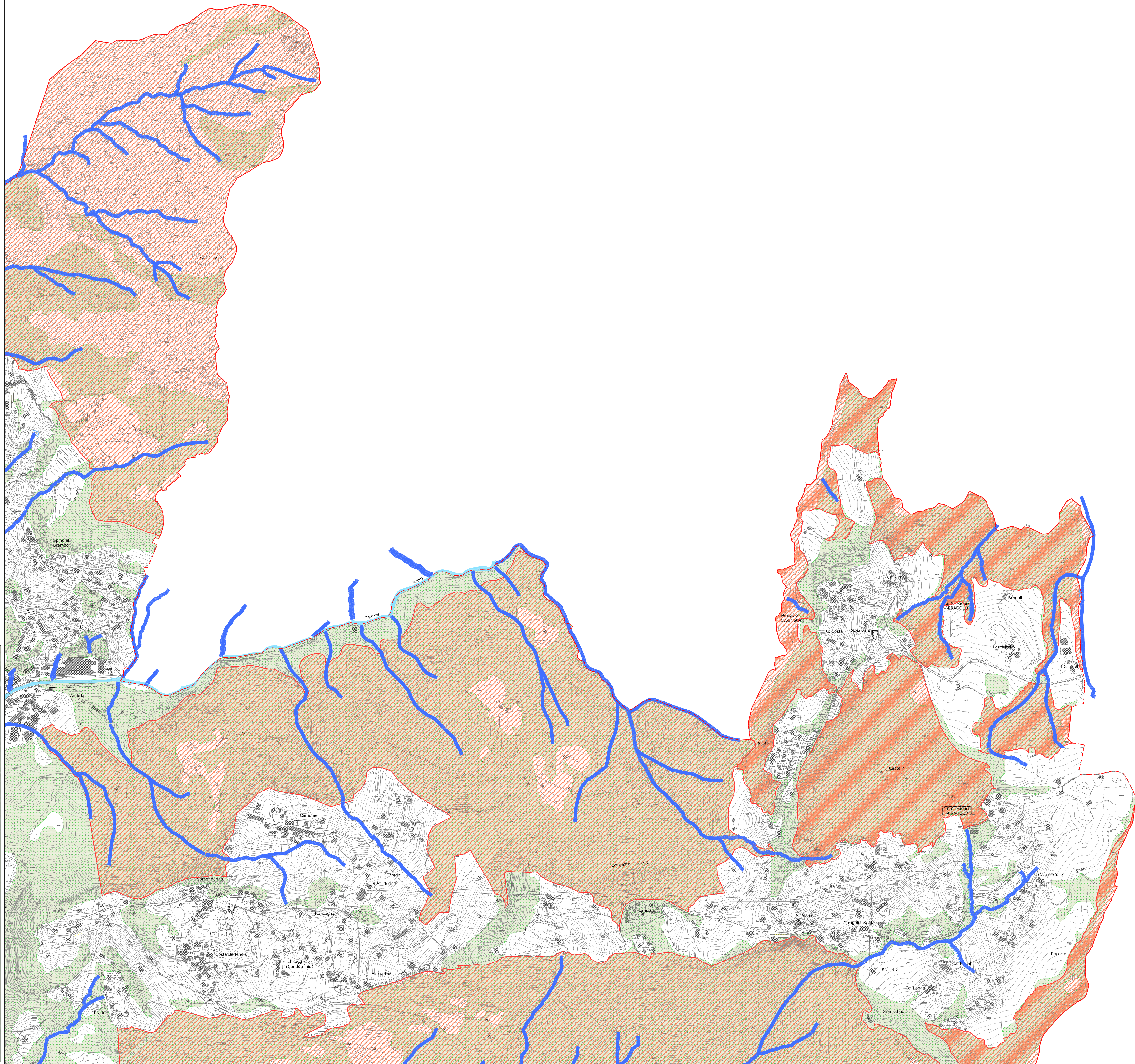

P.G.T.
Aprile 2011

**COMUNE DI ZOGNO**  
PROVINCIA DI BERGAMO

**PIANO DI GOVERNO  
DEL  
TERRITORIO**

**AREE DI ELEVATA NATURALITA'  
E RETICOLO IDRICO**

**TAV. Nr 2/02 nord/est**

**Scala 1:5.000**

**GRUPPO DI PROGETTO:**  
 Analisi Territoriale, Sociale e Ambientale: **Studio Associato arch. Giovanni B. e Mario De Vecchi - dot. Costantino Cioni**  
 Analisi Ecologica e Idrologica: **dot. Carlo Bignardi - dot. Carlotta Bernardi**  
 Analisi Agricola: **dot. Roberto Turcato**  
 Elaborazioni Grafiche: **PVA Architecture S.r.l.**  
 Coordinatore: **arch. Giovanna Battista De Vecchi**