

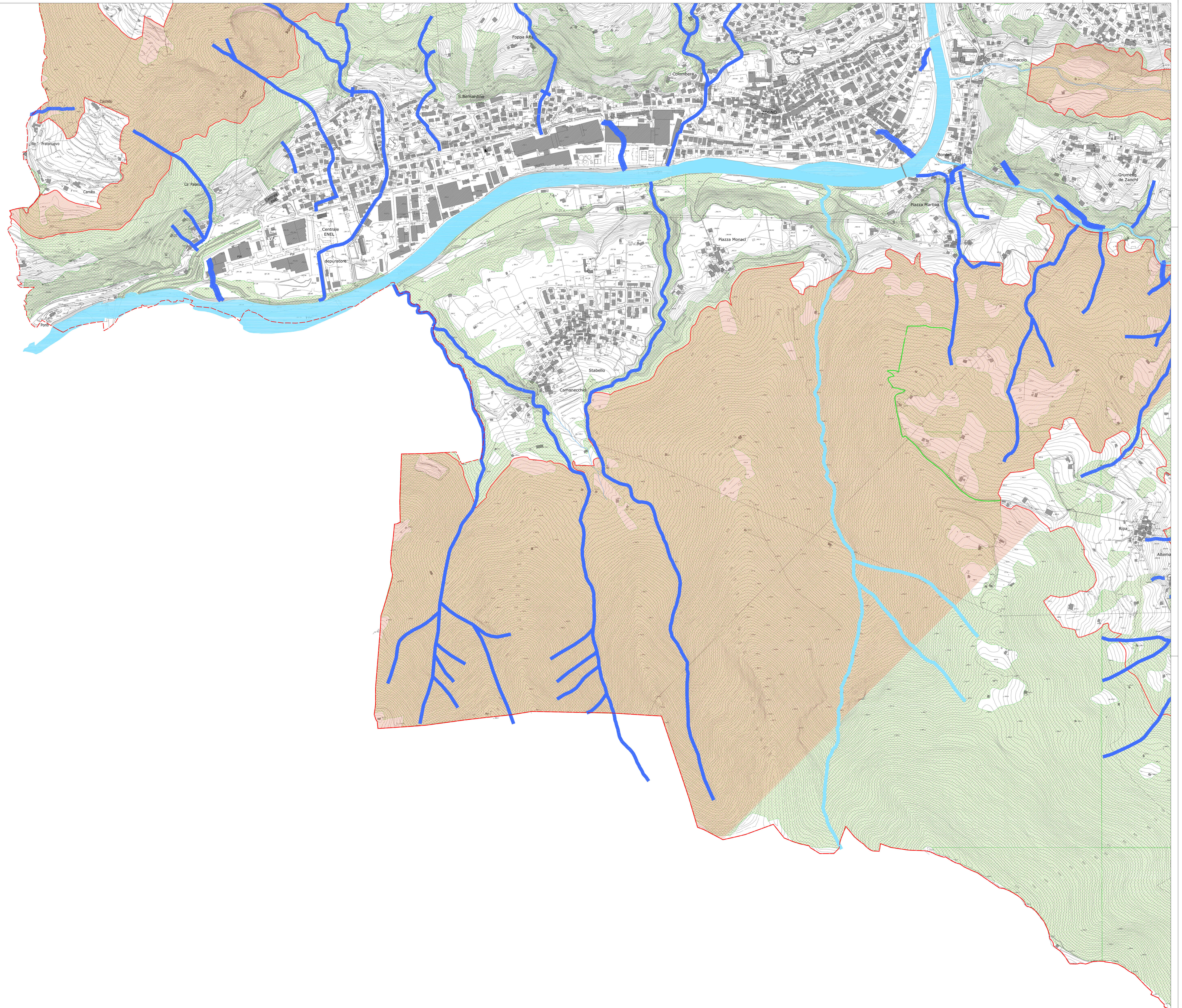

1 NORD/OVEST	2 NORD/EST
3 SUD/OVEST	4 SUD/EST

Legenda

- Aree di elevata naturalità
- Reticolo idrico minore
- Reticolo idrico maggiore
- Limite P.L.I.S.



P G T Aprile 2011



COMUNE DI ZOGNO
PROVINCIA DI BERGAMO



PIANO DI GOVERNO
DEL
TERRITORIO

AREE DI ELEVATA NATURALITA'
E RETICOLO IDRICO

TAV. Nr 2/03 sud/ovest

Scala 1:5.000

PIANO DELLE REGOLE

GRUPPO DI PROGETTO:
Analisi Territoriale, Sociale e Ambientale:
Studio Associato arch. Giovannielli e Marco De Vecchi - dott. Costanzo Crotti
Analisi Ecologica e Idrogeologica:
dott. Roberto Tizzoni
Elaborazione Grafica:
Coordinatore:
PPA Architects S.r.l.
arch. Giovanni Battista De Vecchi