

Legenda

- Aree di elevata naturalità
- Reticolo idrico minore
- Reticolo idrico maggiore
- Limite P.L.I.S.

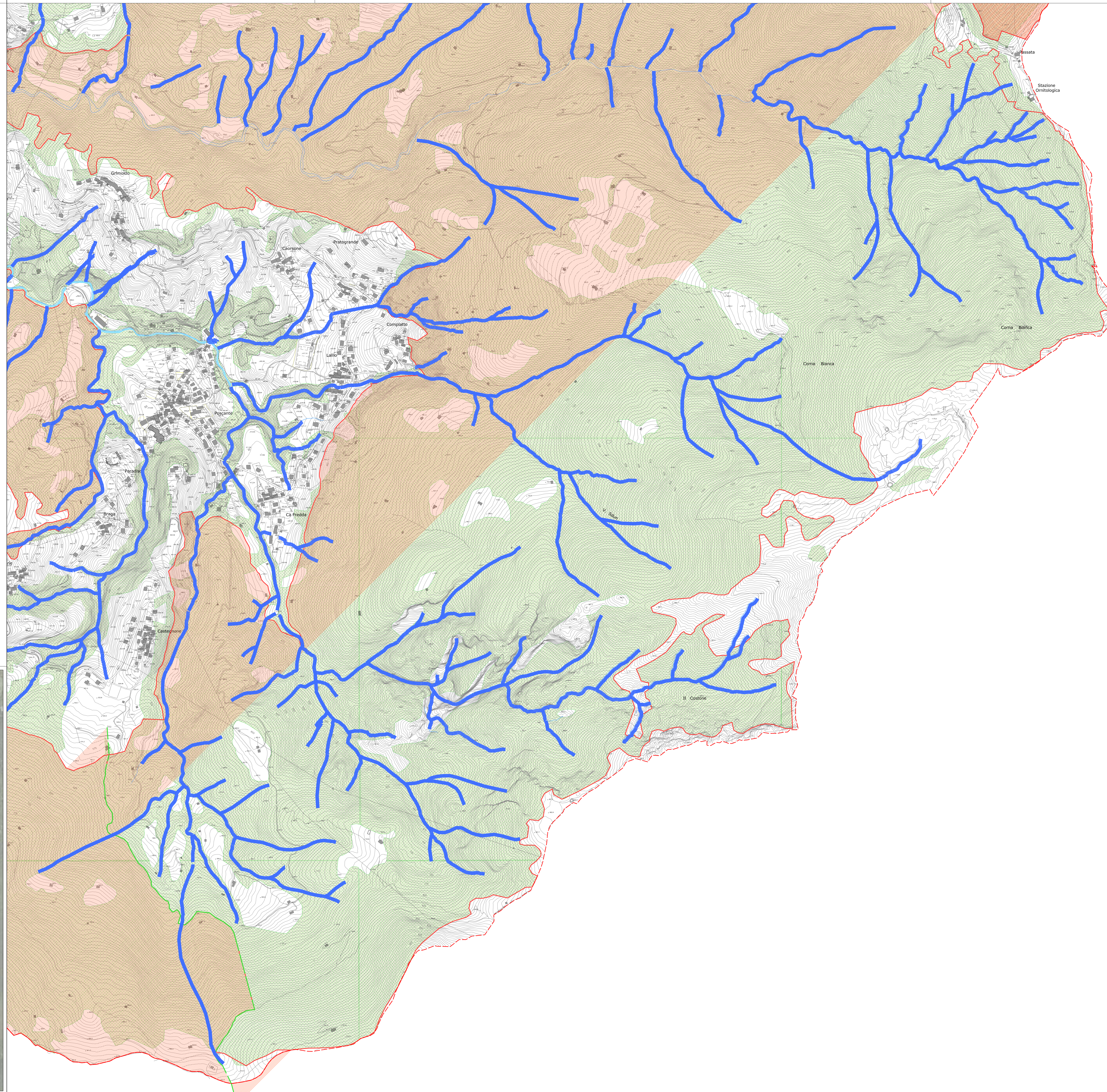

P G T Aprile 2011



COMUNE DI ZOGNO
PROVINCIA DI BERGAMO



**PIANO DI GOVERNO
DEL
TERRITORIO**

**AREE DI ELEVATA NATURALITA'
E RETICOLO IDRICO**

TAV. Nr 2/04 sud/ovest

Scala 1:5.000

GRUPPO DI PROGETTO:
 Analisi Territoriale, Sociale e Ambientale: dott. Carlo Bignardi - dott. Caterina Bernardini
 Analisi Acustica: dott. Roberto Tizzoni
 Elaborazione Grafica: PPA Architetture S.r.l.
 Coordinatore: arch. Giovanna Battista De Vecchi

Studio Associato arch. Giovanni e Marco De Vecchi - dott. Costantino Conti
 dott. Roberto Tizzoni
 PPA Architetture S.r.l.
 arch. Giovanna Battista De Vecchi