

COMUNE DI ZOGNO

PROVINCIA DI BERGAMO



STABILIMENTO DI RUSPINO
NUOVA AREA DI DEPOSITO IN LOCALITA' AL DERO'
PROVVEDIMENTO AUTORIZZATIVO DELLO
SPORTELLO UNICO PER LE ATTIVITA'
PRODUTTIVE (S.U.A.P.)
ai sensi dell'art. 8 del D.P.R. 07/09/2010 n.160

Allegato

DOCUMENTAZIONE
FOTOGRAFICA

N°

E

u:\archivio_globale\archivio\ing_comerio\559_sanpellegrino_aldero'_fase_iii\559_progetto\2015_03_31_suap\ 00_ tavole
progetto\2015-suap-mascherine.dwg

data

31/03/2015

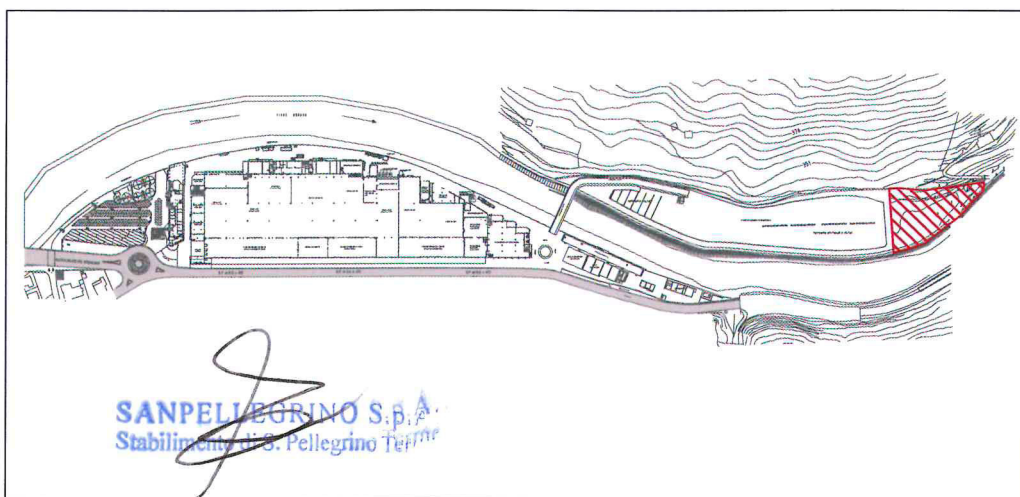

COMMITTENTE

SANPELLEGRINO S.p.A.

S.P. ex S.S. 470 - località Ruspino
24016 SAN PELLEGRINO TERME (BG)



Dot. Ing. G.P. COMERIO

Albo Ingegneri della provincia di Bergamo - n. 1734



TECNECO PROJECT srl

Viale Kennedy, 21 - 24066 PEDRENGO (BG) - tel. 035/662067 - fax. 035/655316

direzione@tecnecoproject.com

Collaboratori:

dott. arch. LUCIA ZANETTI

Albo Architetti Pianificatori Paesaggisti e Conservatori della provincia di Bergamo - n. 1258

QUESTO DISEGNO NON PUO' ESSERE RIPRODOTTO E DATO IN CONSEGNA A TERZI SENZA ESPRESSA AUTORIZZAZIONE

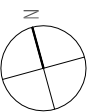
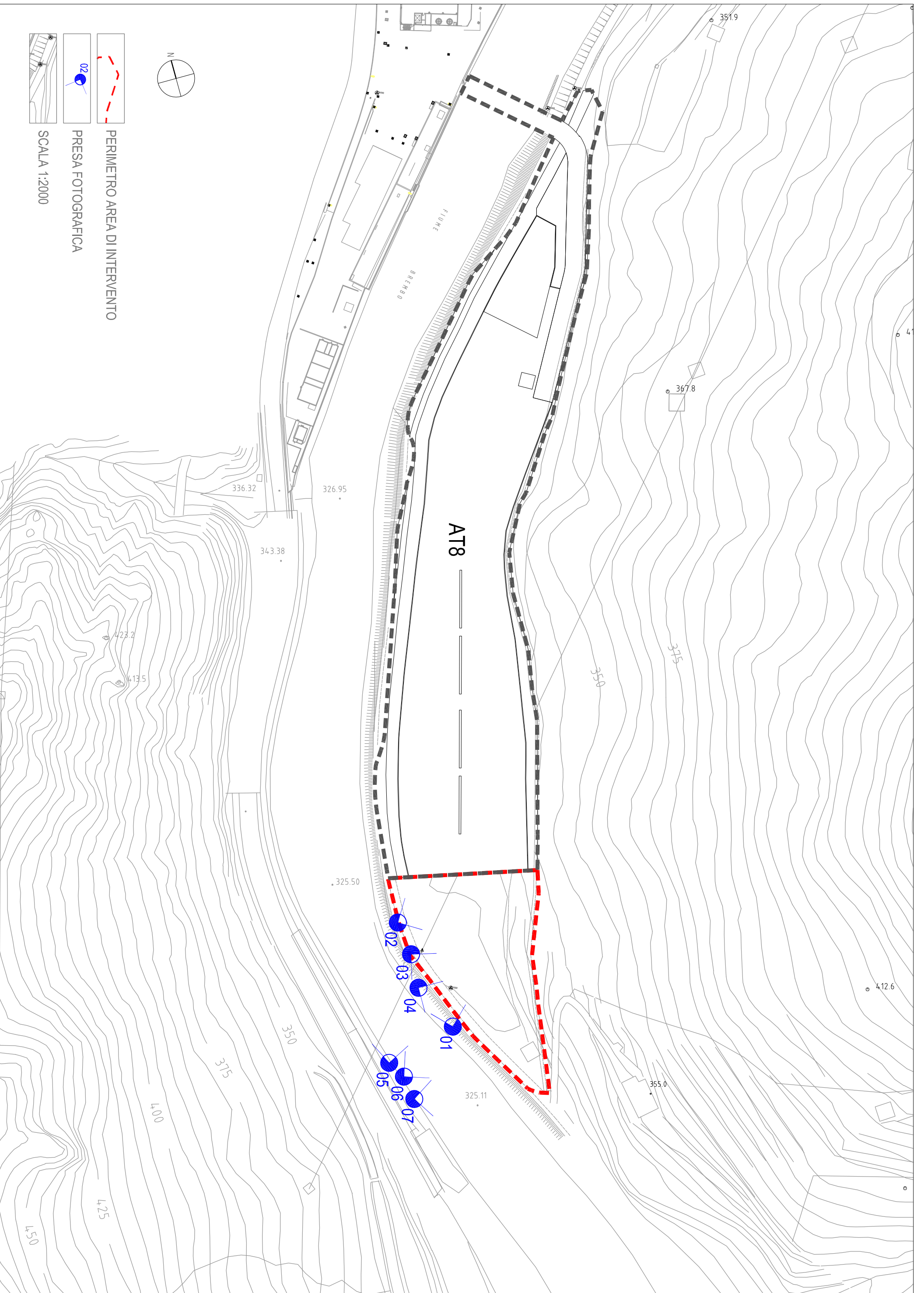

PERIMETRO AREA DI INTERVENTO

PRESA FOTOGRAFICA

SCALA 1:2000

AT8

FIUME

BREMB0

325.50

326.95

336.32

343.38

423.2

413.5

350

375

400

425

450

325.11

355.0

375

350

367.8

351.9

412.6



FOTO 01



FOTO 02



FOTO 03



FOTO 04



FOTO 05



FOTO 06



FOTO 07