

COMUNE DI ZOGNO

PROVINCIA DI BERGAMO



STABILIMENTO DI RUSPINO
NUOVA AREA DI DEPOSITO IN LOCALITA' AL DERO'
PROVVEDIMENTO AUTORIZZATIVO DELLO
SPORTELLO UNICO PER LE ATTIVITA'
PRODUTTIVE (S.U.A.P.)
ai sensi dell'art. 8 del D.P.R. 07/09/2010 n.160

Allegato

SIMULAZIONE PROGETTO

N°

R

u:\archivio_globale\archivio\ing_comerio\559_sanpellegrino_aldero'_fase_iii\559_progetto\2015_03_31_suap\ 00_ tavole progetto\2015-suap-mascherine.dwg

data

31/03/2015

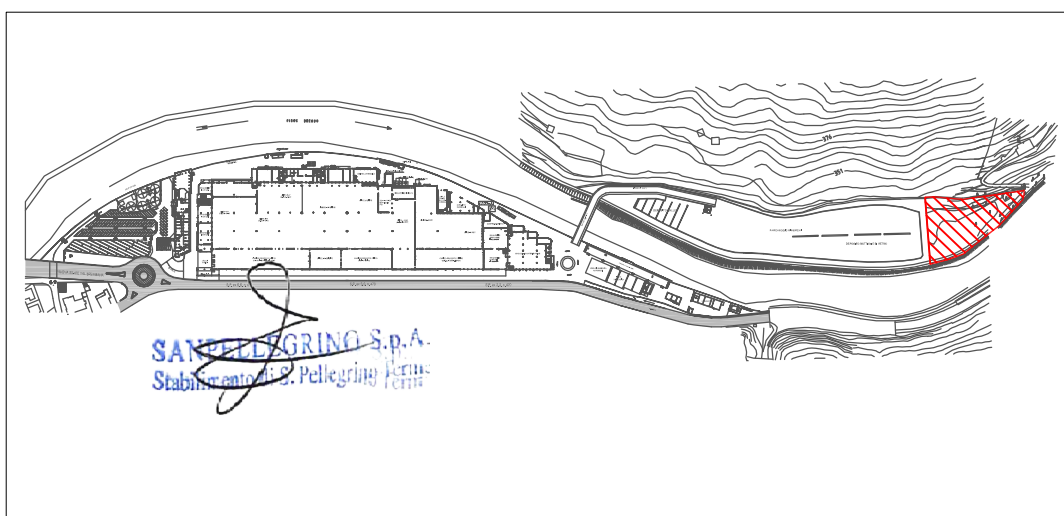

COMMITTENTE

SANPELLEGRINO S.p.A.

S.P. ex S.S. 470 - località Ruspino
24016 SAN PELLEGRINO TERME (BG)

PROGETTISTA



Dott. Ing. G. PROCOMERIO

Albo Ingegneri della provincia di Bergamo - n. 1731



TECNICO PROJECT srl

Viale Kennedy, 21 - 24066 PEDRENGO (BG) - tel. 035/662067 - fax. 035/655316
direzione@tecnico-project.com

Collaboratori:

dott. arch. LUCIA ZANETTI

Albo Architetti Pianificatori Paesaggisti e Conservatori della provincia di Bergamo - n. 1258

QUESTO DISEGNO NON PUO' ESSERE RIPRODOTTO E DATO IN CONSEGNA A TERZI SENZA ESPRESSA AUTORIZZAZIONE

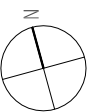
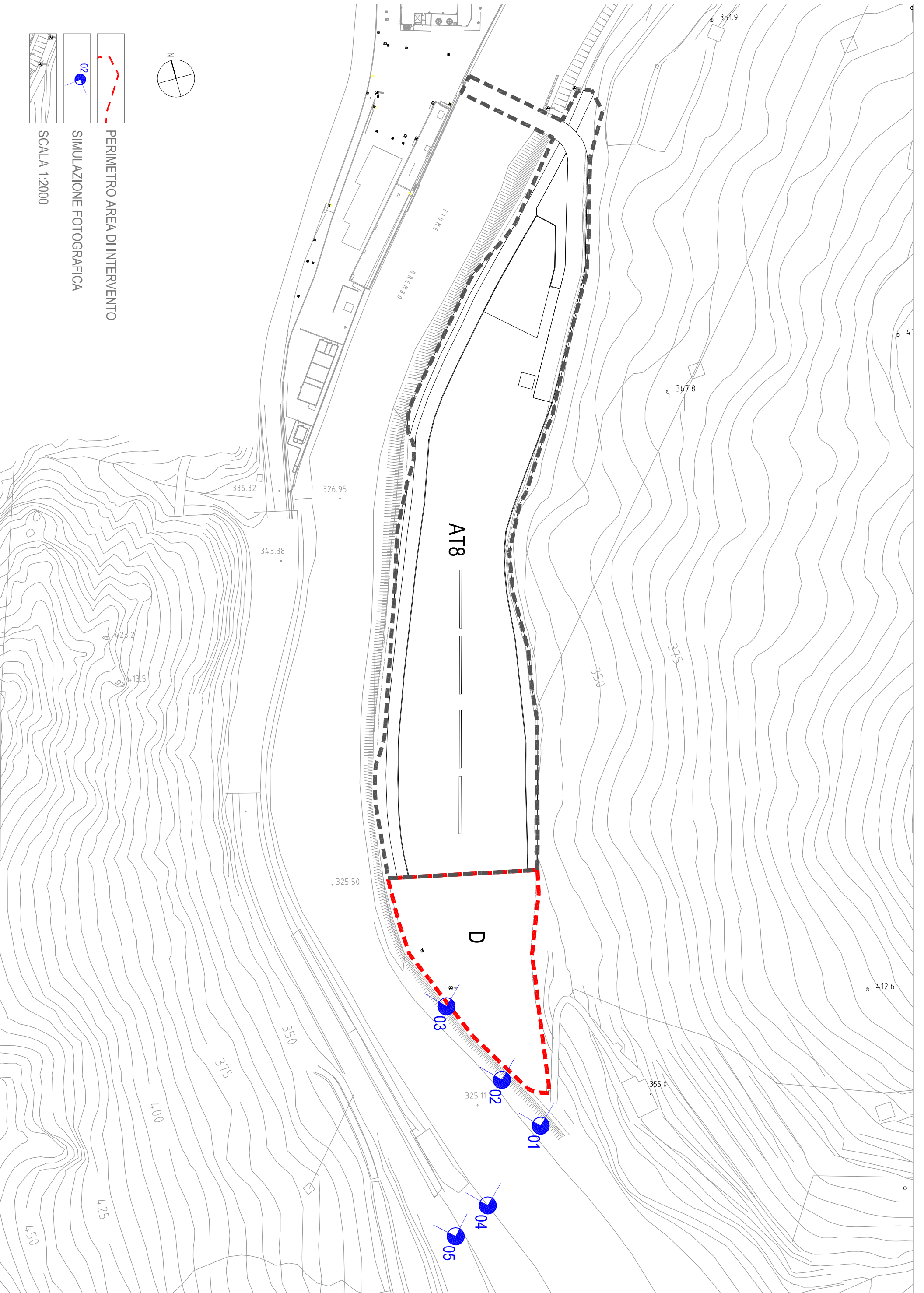

PERIMETRO AREA DI INTERVENTO

SIMULAZIONE FOTOGRAFICA

SCALA 1:2000

AT8

D

03

02

01

04

05

351.9

367.8

336.32

326.95

343.38

423.2

413.5

325.50

350

375

400

425

450

350

375

412.6

355.0



IMMAGINE 01



IMMAGINE 02

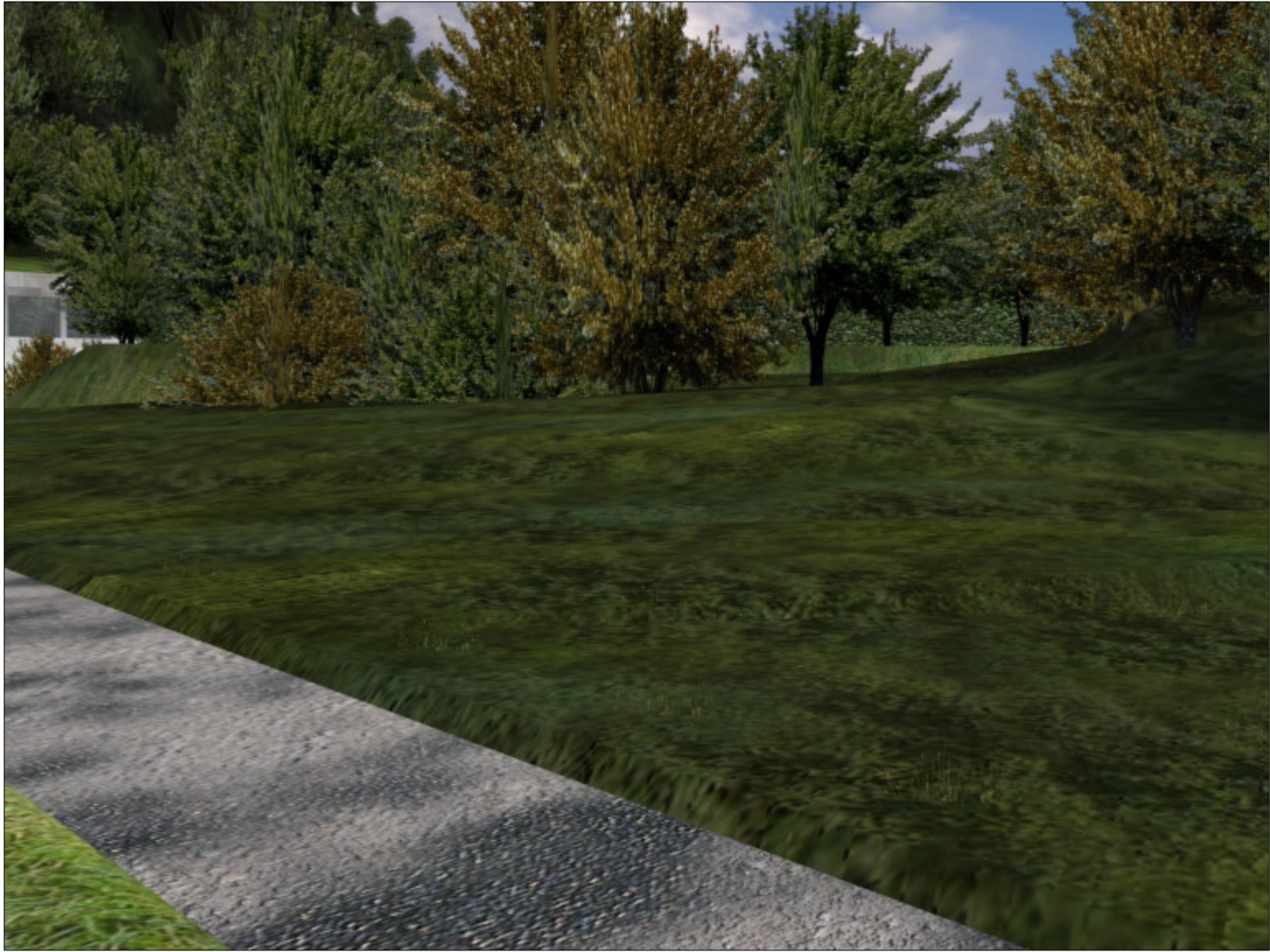

IMMAGINE 03



IMMAGINE 04



IMMAGINE 05