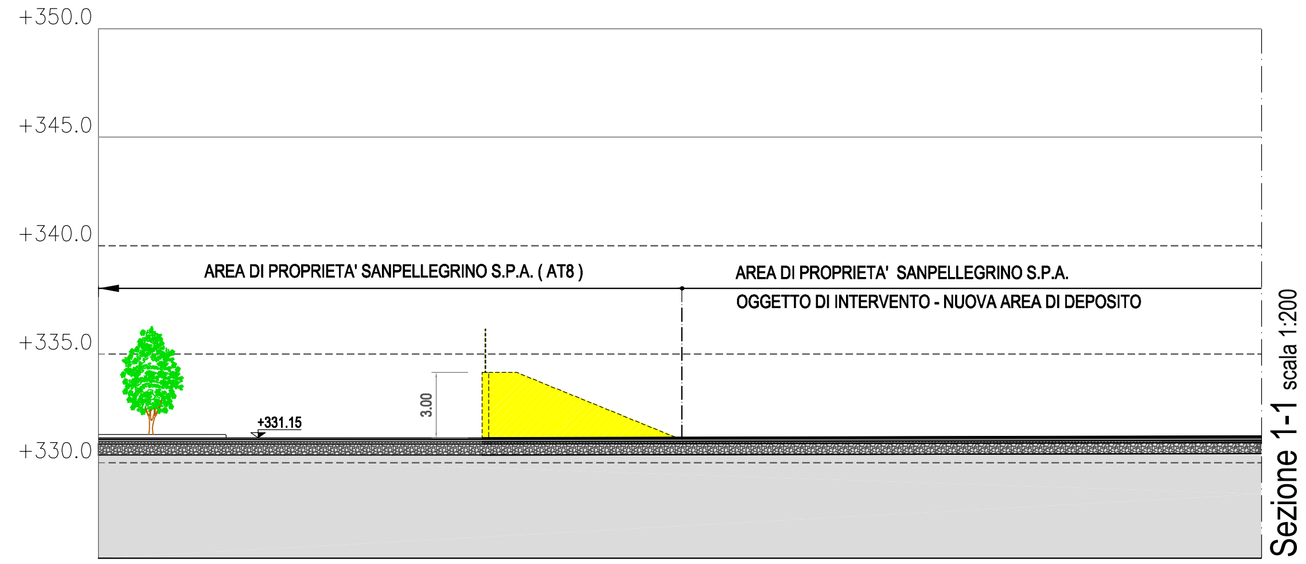

Sezione 1-1 scala 1:200

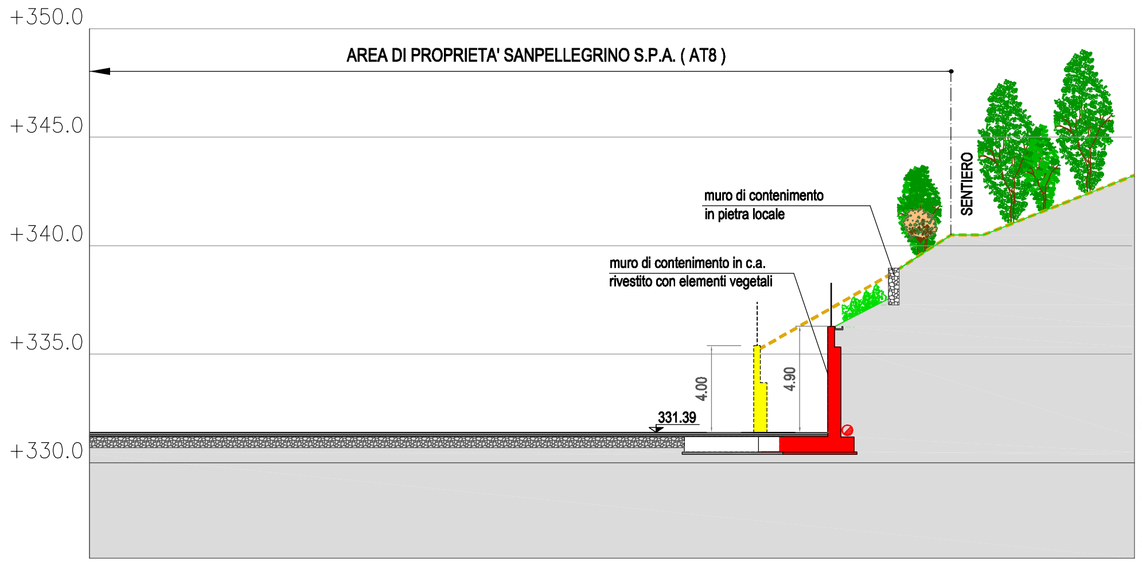

Sezione 2-2 scala 1:200

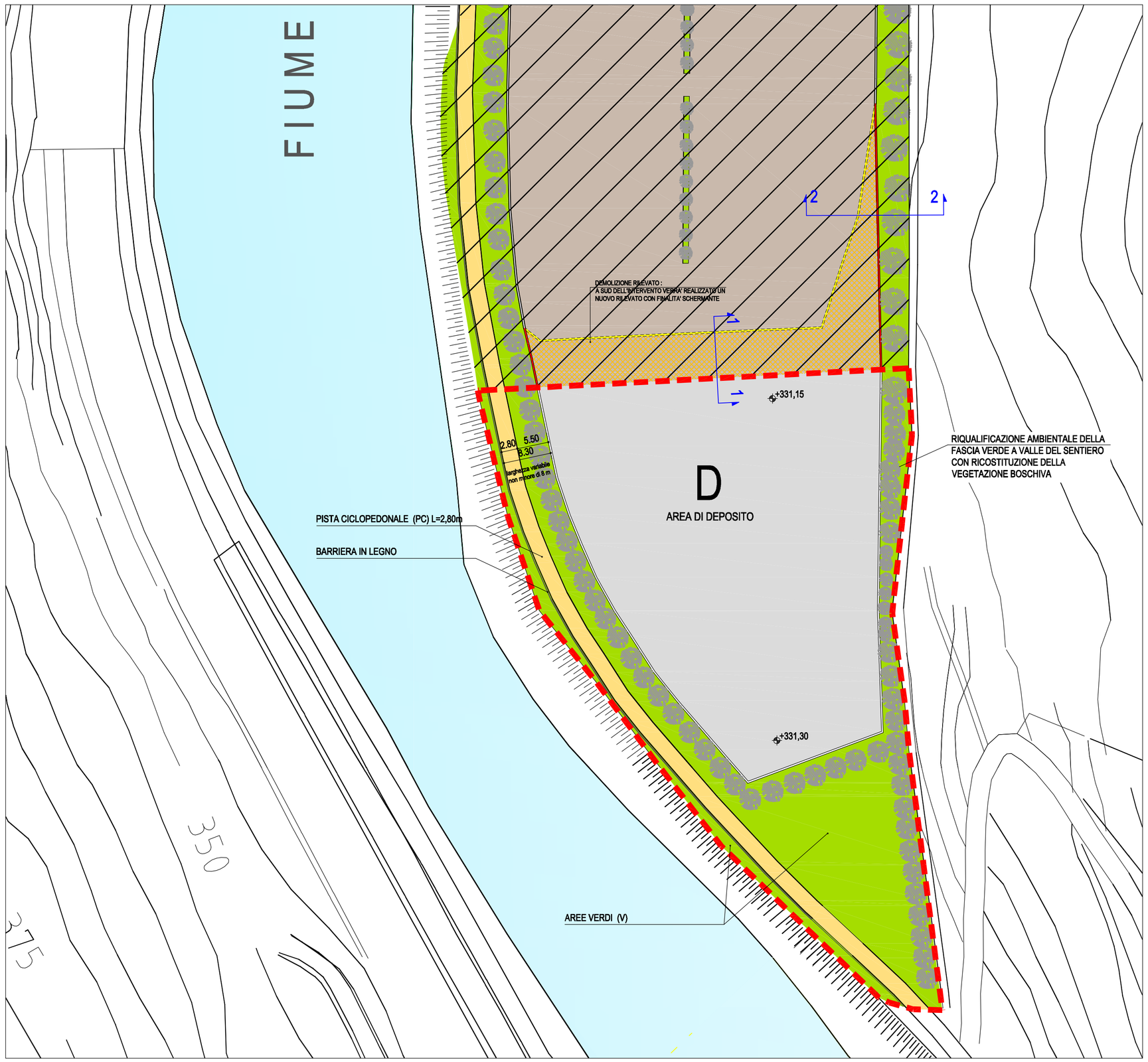

PLANIMETRIA scala 1:500

LEGENDA

- AREA DI PROPRIETA' SANPELLEGRINO S.p.A. (AT8)
- AREA DI PROPRIETA' SANPELLEGRINO S.p.A. **AREA DI INTERVENTO OGGETTO DELLA PRESENTE RICHIESTA DI AUTORIZZAZIONE PAESAGGISTICA**
- D — NUOVO DEPOSITO ALL'APERTO
- AREA A VERDE
- **PISTA CICLOPEDONALE**

OPERE DI ADEGUAMENTO INTERNE ALL'AREA AT8 PER IL COLLEGAMENTO FUNZIONALE CON L' AREA DEL NUOVO DEPOSITO

- **INTERVENTI DI DEMOLIZIONE**
- **INTERVENTI DI NUOVA EDIFICAZIONE**

COMUNE DI ZOGNO
PROVINCIA DI BERGAMO

SANPELLEGRINO
Nestlé Waters

STABILIMENTO DI RUSPINO
NUOVA AREA DI DEPOSITO IN LOCALITA' AL DERO'

PROVVEDIMENTO AUTORIZZATIVO DELLO SPORTELLO UNICO PER LE ATTIVITA' PRODUTTIVE (S.U.A.P.)
ai sensi dell'art. 8 del D.P.R. 07/09/2010 n.160

Tavola
OPERE DI ADEGUAMENTO AMBITO AT8 PER COLLEGAMENTO FUNZIONALE CON NUOVA AREA DI DEPOSITO

N° 11

u:\archivio_globale\archivio\ing_comerio\559_sanpellegrino_oldero'_fase iii\559_progetti\2015_03_31_suap_00_ tavole progettiv\2015~suap~tav 05_06_07_08_09_11_m4_p2_progetto su as built.dwg

data 31/03/2015

scala 1:200 1:500

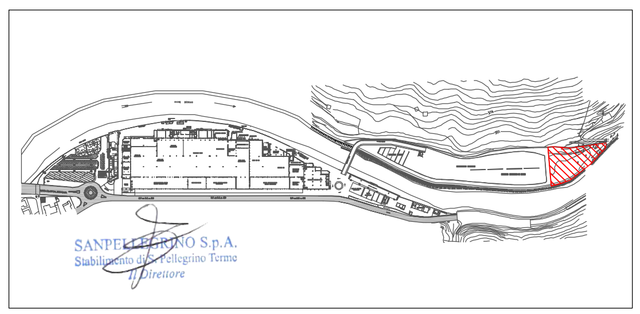

COMMITTENTE
SANPELLEGRINO S.p.A.
S.P. ex S.S. 470 - località Ruspino
24016 SAN PELLEGRINO TERME (BG)

PROGETTISTA
ORDINE DEGLI INGEGNERI DELLA PROVINCIA DI BERGAMO
Dott. Ing. G. FILOCOMERIO
Albo Ingegneri della Provincia di Bergamo - n. 1731

TECNECO project

TECNECO PROJECT srl
Viale Kennedy, 21 - 24066 PEDRENGO (BG) - tel. 035/662067 - fax. 035/655316
direzione@tecnecoproject.com
Collaboratori:
dott. arch. LUCIA ZANETTI
Albo Architetti Pianificatori Paesaggisti e Conservatori della provincia di Bergamo - n. 1258

QUESTO DISEGNO NON PUO' ESSERE RIPRODOTTO E DATO IN CONSEGNA A TERZI SENZA ESPRESSA AUTORIZZAZIONE