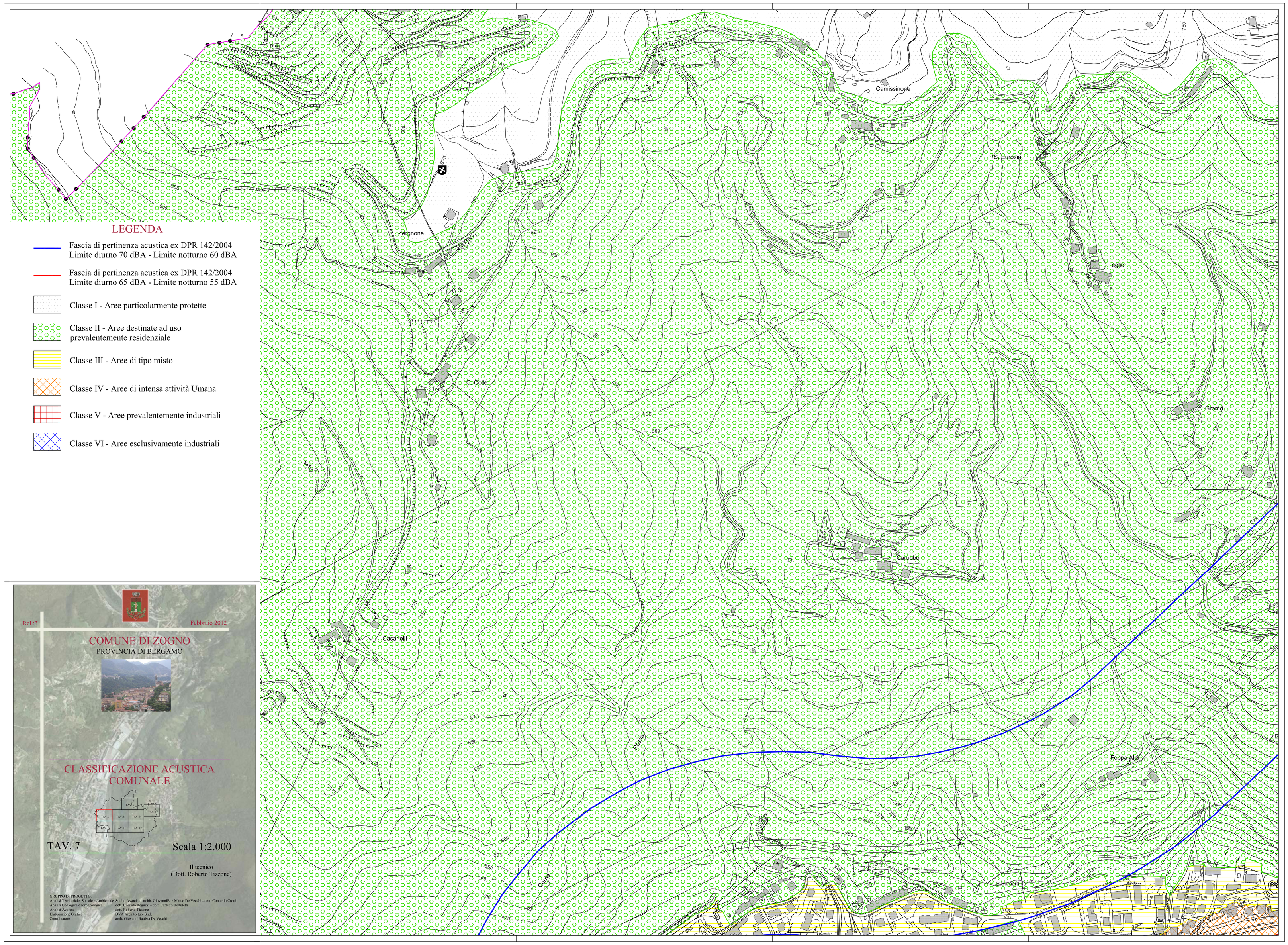

LEGENDA

- Fascia di pertinenza acustica ex DPR 142/2004 Limite diurno 70 dBA - Limite notturno 60 dBA
- Fascia di pertinenza acustica ex DPR 142/2004 Limite diurno 65 dBA - Limite notturno 55 dBA
- Classe I - Aree particolarmente protette
- Classe II - Aree destinate ad uso prevalentemente residenziale
- Classe III - Aree di tipo misto
- Classe IV - Aree di intensa attività Umana
- Classe V - Aree prevalentemente industriali
- Classe VI - Aree esclusivamente industriali

Rel.:3 Febbraio 2012

COMUNE DI ZOGNO

PROVINCIA DI BERGAMO

CLASSIFICAZIONE ACUSTICA COMUNALE

TAV. 7

Scala 1:2.000

Il tecnico
(Dott. Roberto Tizzone)

GRUPPO DI PROGETTO:
Analisi Territoriale, Sociale e Ambientale: Studio A-sociato archh. GiovanniB. e Marco De Vecchi - dott. Contardo Crotti
Analisi Geologica e Idrogeologica: dott. Corrado Reguzzi - dott. Carletto Bertuletti
Analisi Acustica: dott. Roberto Tizzone
Elaborazione Grafica: DVA Architecture S.r.l.
Coordinatore: arch. GiovanniBattista De Vecchi