

- Centri storici
- Tipi di intervento**
 - Restauro e risanamento conservativo - CS1
 - Risanamento conservativo esterno - CS2
 - Risanamento conservativo sagoma - CS3
 - Ristrutturazione edilizia - CS4
- Edifici vincolati art. 10 d.lgs 42/2004
- Ambito di Trasformazione
- Nuova Edificazione
- Piano Attuativo in corso
- Nuove strade e allargamenti

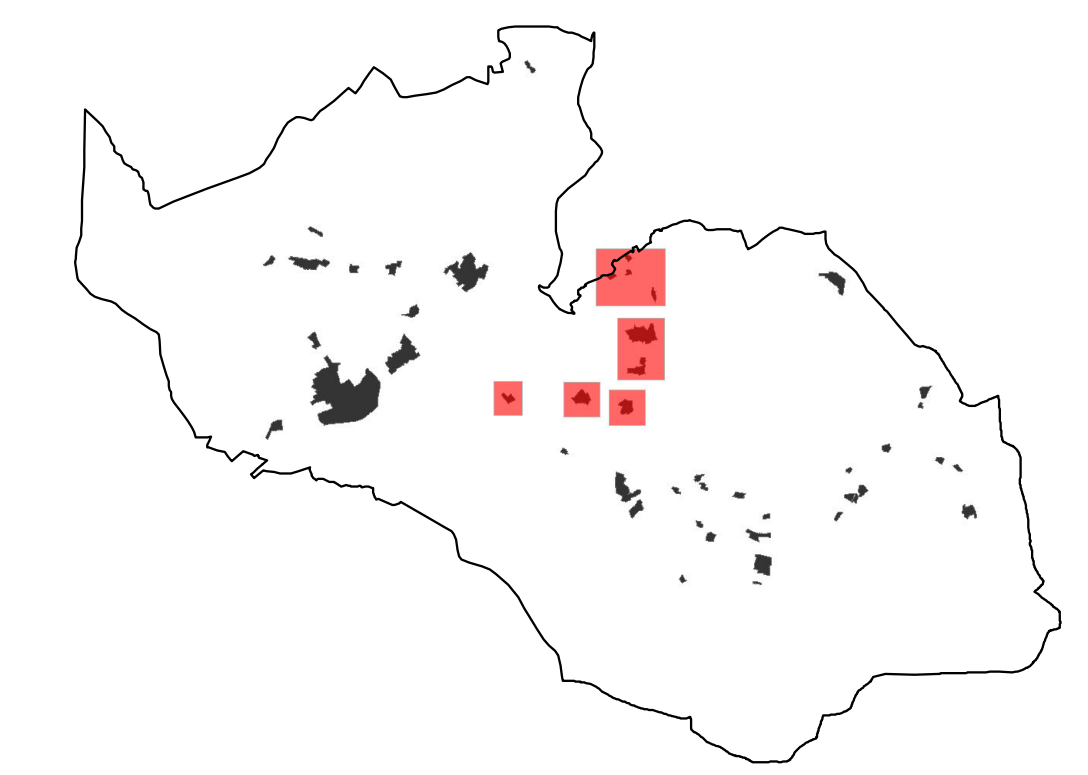

Cà del Colle - Valbosana

Vall'Alta - Colzine

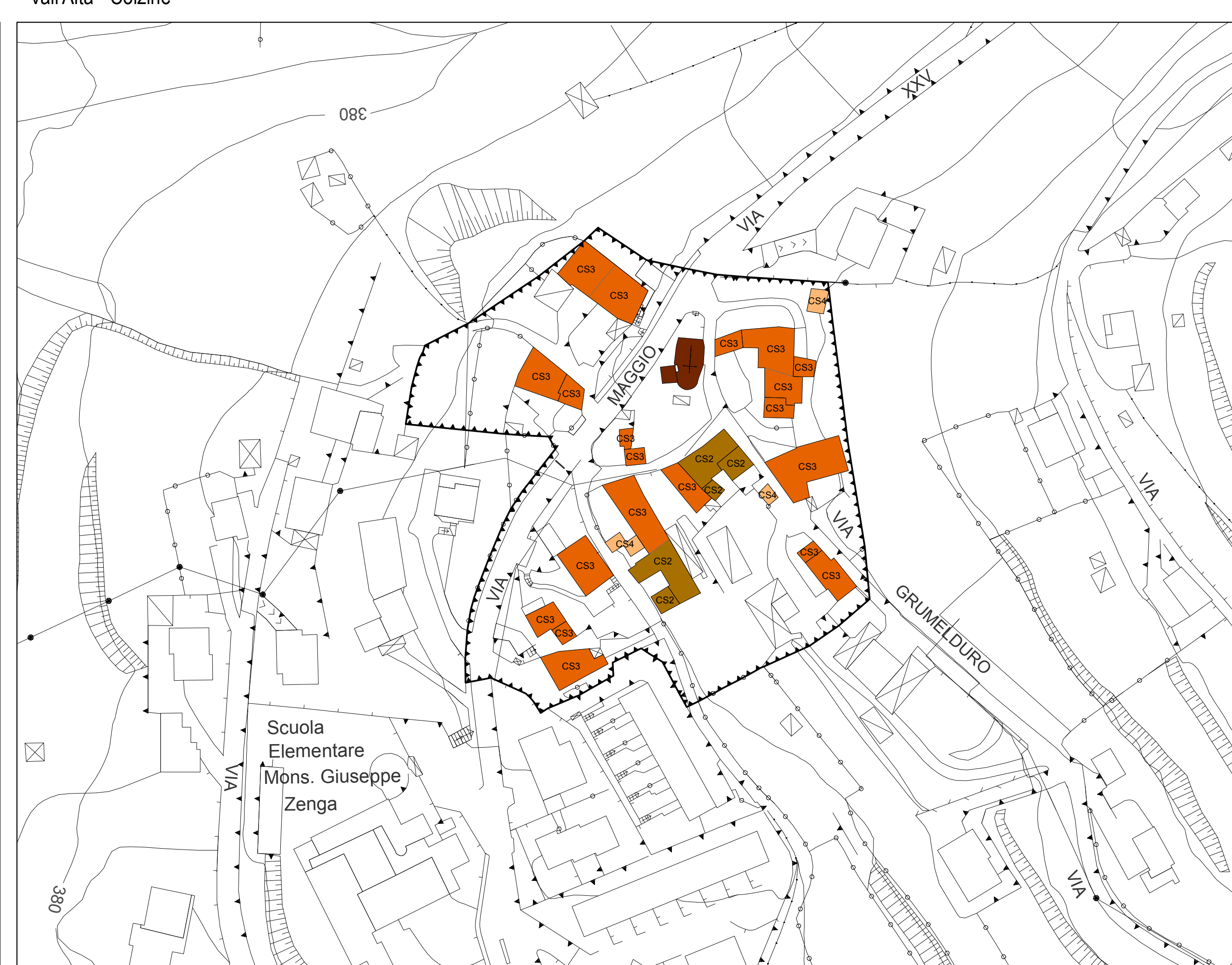
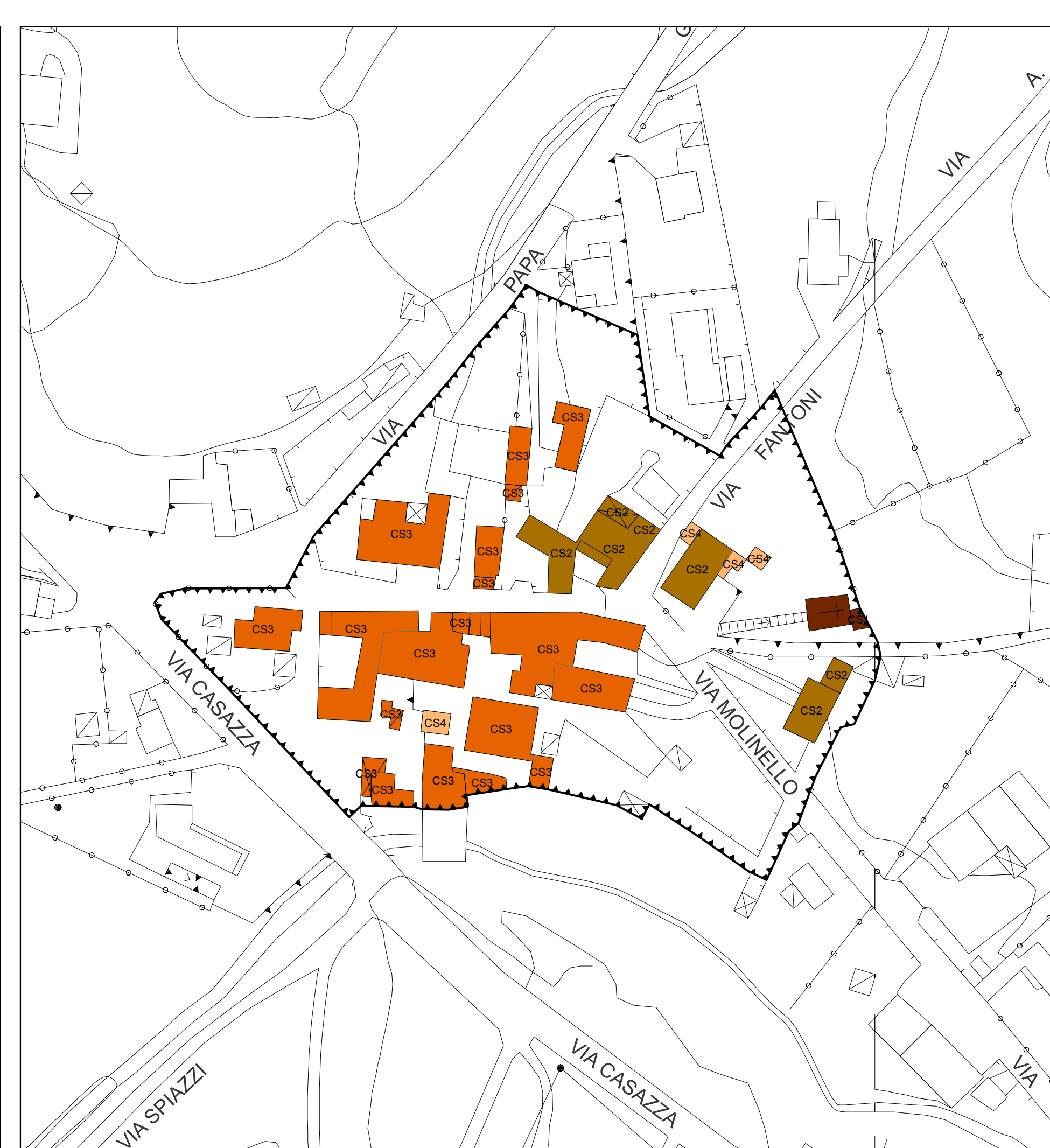
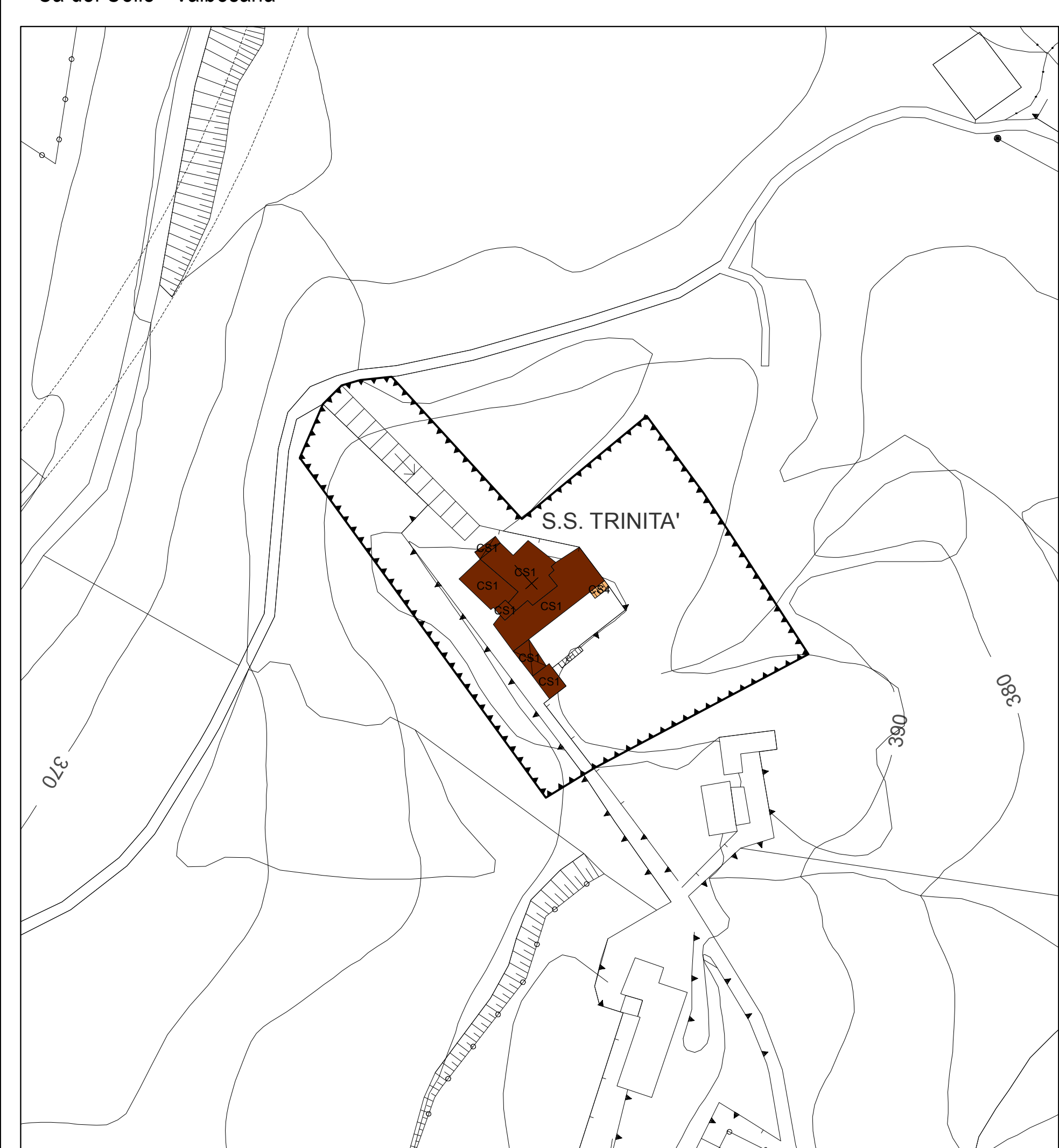

SS. Trinità

Molinello

Grumelduro

COMUNE DI ALBINO
 Provincia di Bergamo
PIANO DI GOVERNO DEL TERRITORIO
 Variante 4

Adottata con deliberazione C.C. n. del
 Approvata con deliberazione C.C. n. del

PIANO DELLE REGOLE

tar. **28**
 titolo Centri storici 4: Cà del Colle - Valbosana - Vall'Alta - Colzine
 SS. Trinità - Molinello - Grumelduro
 scala 1:1.000
 data agosto 2018
 app. novembre 2018

Coordinamento e Progetto:
 dott. ing. PIERGUIDO PIAZZINI ALBANI
 Collaboratori:
 ing. J. Jennifer Santoro