

Cà dei Gotti

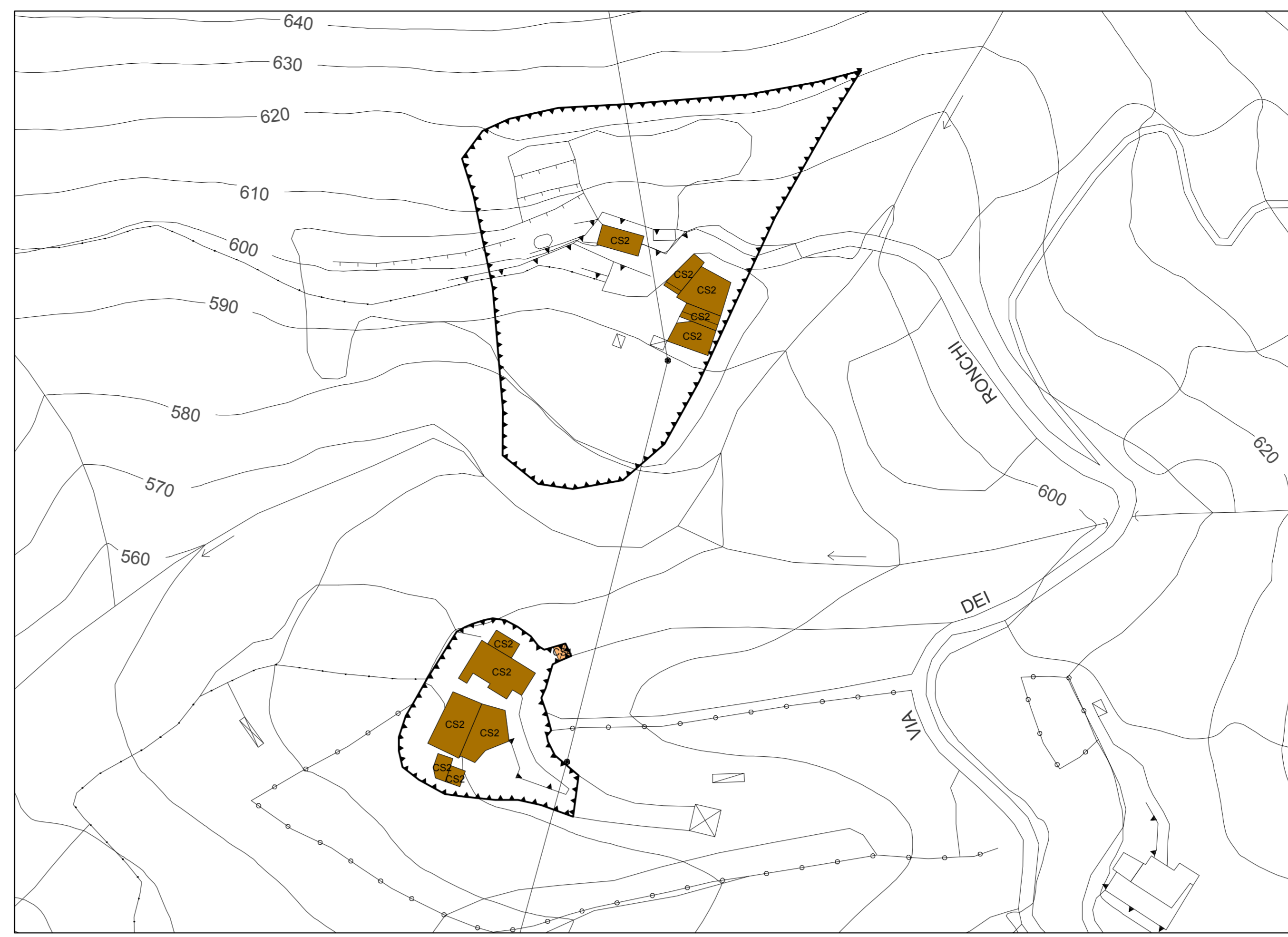

Sugallati - Chisolotti

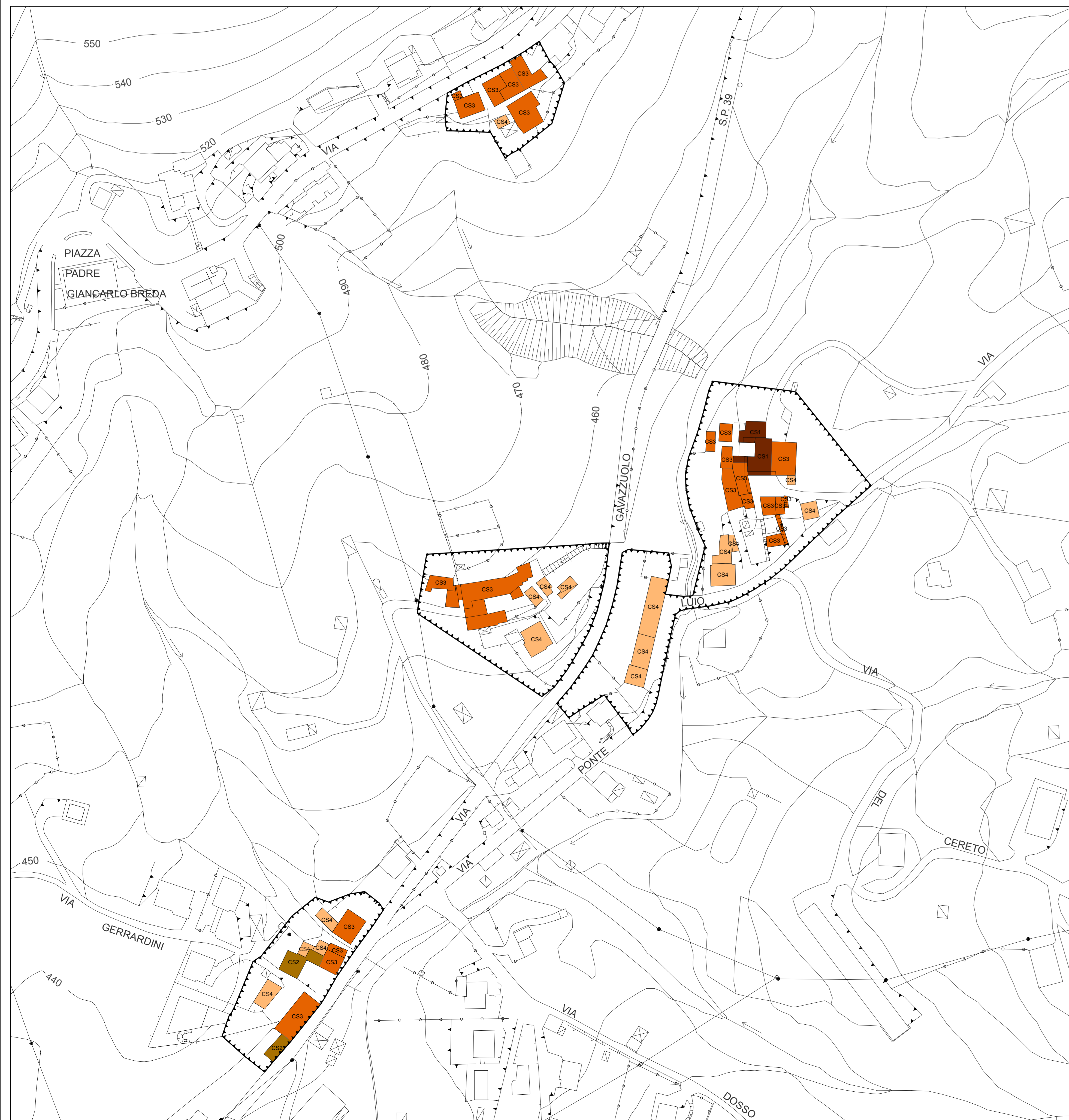

Dossello Fulgosi - Ponte Lujo - Fornace



Gavazzuolo

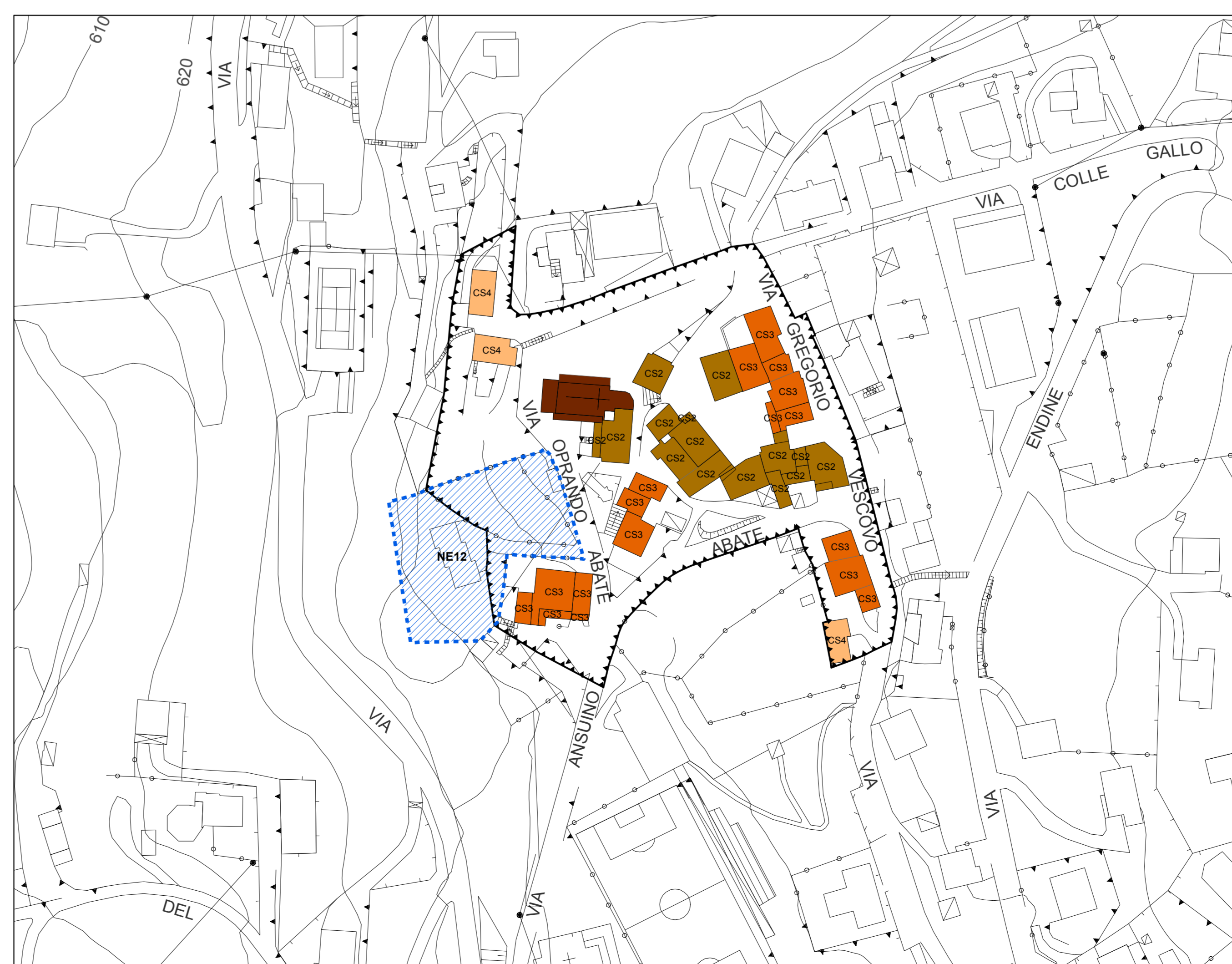

Casale

Centri storici

Tipi di intervento

- Restauro e risanamento conservativo - CS1
- Risanamento conservativo esterno - CS2
- Risanamento conservativo sagoma - CS3
- Ristrutturazione edilizia - CS4
- Edifici vincolati art. 10 d.lgs 42/2004
- Ambito di Trasformazione
- Nuova Edificazione
- Piano Attuativo in corso
- Nuove strade e allargamenti

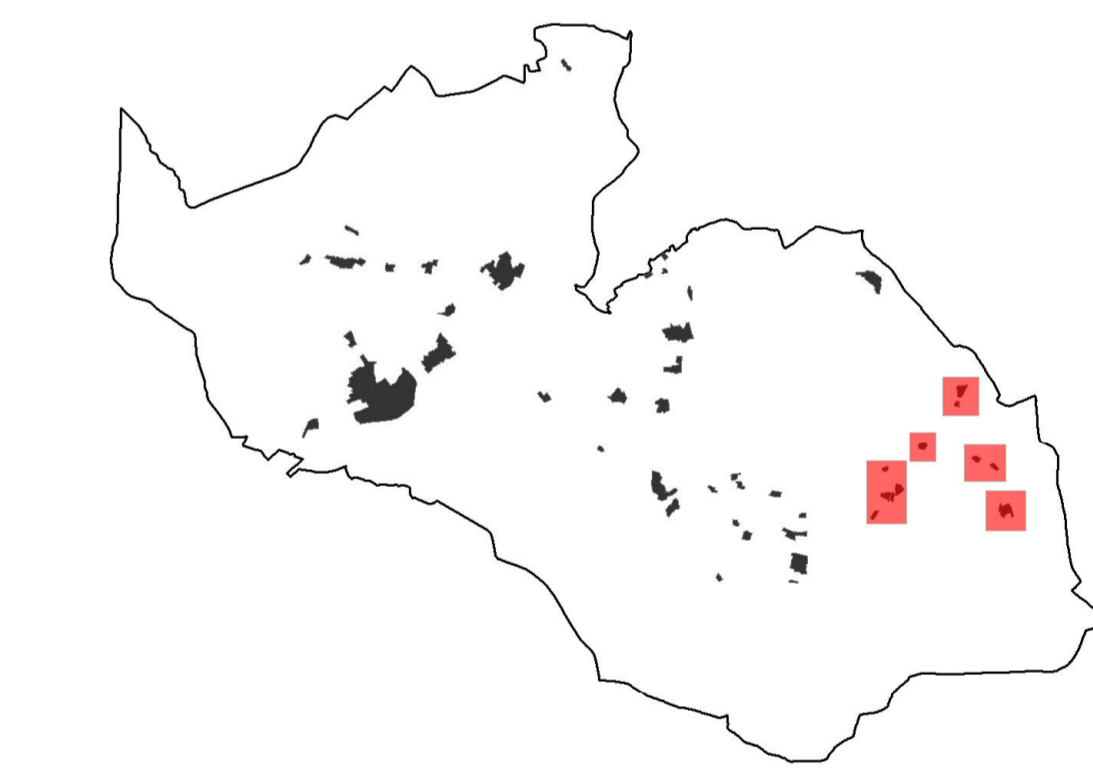

COMUNE DI ALBINO
 Provincia di Bergamo
PIANO DI GOVERNO DEL TERRITORIO
 Variante 4

Adottata con deliberazione C.C. n. del
 Approvata con deliberazione C.C. n. del

PIANO DELLE REGOLE

nr. **31**
 titolo Centri storici 7: Cà dei Gotti - Sugallati - Chisolotti - Dossello Fulgosi
 Ponte Lujo - Fornace - Gavazzuolo - Casale
 scala 1:1.000
 data agosto 2018
 app. novembre 2018

Coordinamento e Progetto:
 dott. Ing. PIERGUIDO PIAZZINI ALBANI
 Collaboratori
 Ing. F. Jennifer Santoro