

Legenda

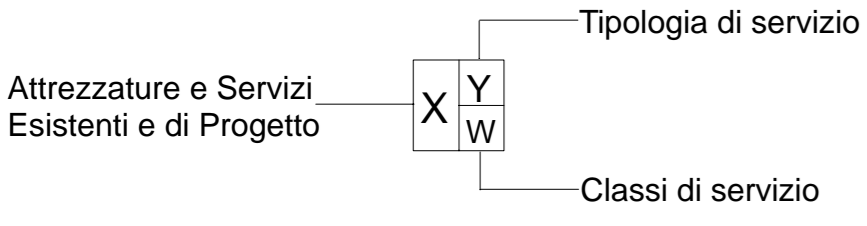

- Attrezzatura di progetto** (A^p)
- Servizio di progetto** (S^p)
- Attrezzatura esistente** (A^e)
- Servizio esistente** (S^e)

- Istruzione** (Is)
- Istituzionali** (I)
- Sanitari** (Sa)
- Produzione** (Pro)
- Sociale** (So)
- Sport e Tempo libero** (Sp)
- Turistico Ricettivo** (TR)
- Mobilità e Sosta** (MS)
- Edilizia Residenziale Pubblica** (ERP)
- Culturali** (Cu)
- Religiosi** (R)
- Verde** (V)
- Riqualificazione Ambientale** (RA)

- Nido** (Ni)
- Superiore** (S)
- Giardino** (G)
- Privato** (Pr)
- Base** (b)
- Parco** (P)
- Pubblico** (Pu)
- Ambito 1,.....,20** (Yellow box)



- Piani attuativi attivati_P.A.A.** (Hatched box)
- Area di trasformazione con prescrizioni specifiche_ATps** (Red box)
- Edificio di interesse storico - architettonico esterni ai nuclei storici** (Grey box)
- Edifici monumentali di valore storico - artistico** (Dark grey box)
- Ambito Terziario**
 - Comparti a Destinazione Terziaria di Contenimento_T1 (Orange box)
 - Comparti a Destinazione Terziaria di Completamento_T2 (Light orange box)
- Ambito Produttivo**
 - Comparti Produttivi di Contenimento_P1 (Purple box)
 - Comparti Produttivi di Completamento_P2 (Light purple box)
 - Comparti Produttivi Industriali_P3 (Pink box)
- Ambito Residenziale**
 - Comparto Residenziale Edificato ad Impianto Urbanistico Consolidato_R1-R5 (Blue box)
 - Comparti Residenziali di Saturazione_R6-R7 (Light blue box)
 - Comparti Residenziali di Mitigazione Ambientale_R8 (Light green box)
- Ambito dei servizi**
 - Ambito dei servizi (Yellow box)
- Ambiti di valore Paesaggistico-Ambientale ed Ecologico**
 - Ambito di salvaguardia ambientale (Light green box)
 - Ambiti boschivi e corridoi ecologici (Dark green box)
 - Ambito agricolo (Light orange box)
 - Ambiti di valorizzazione e riqualificazione paesaggistica e ambientale_Serio, Albina, Lujo (Green box)
 - Ambiti ed elementi del paesaggio agrario tradizionale (Orange box)
- Edifici di interesse storico - architettonico esterni ai nuclei storici**
 - Ambito di recupero dei nuclei storici_CS (Brown box)

PGT_ALBINO 2008

ADOTTATO CON DELIBERAZIONE DEL C.C. N° 18 DEL 29/02/2008
 APPROVATO CON DELIBERAZIONE DEL C.C. N° 44 DEL 18/07/2008

Comune di Albino
 Provincia di Bergamo
PIANO DI GOVERNO DEL TERRITORIO

PIANO DELLE REGOLE | **PIANO DEI SERVIZI**
TAVOLA DEGLI AMBITI | **TAVOLA DI DISCIPLINA**

Foglio c5c1e5 - scala 1:2.000

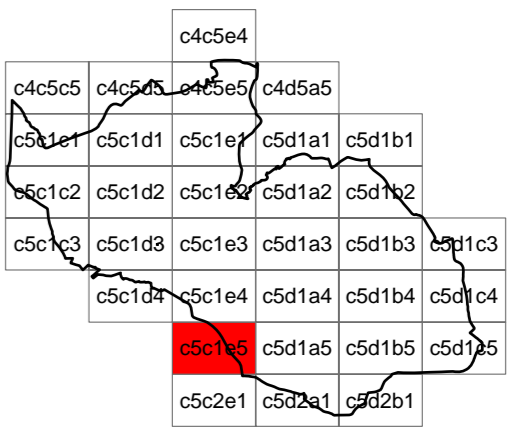

coordinamento e progetto
GIORGIO MANZONI ARCHITETTO
MARIO MANZONI ARCHITETTO
CAMILLA ROSSI ARCHITETTO
TOMMASO METTIFOGO ARCHITETTO
 con
MIRIAM PERSICO ARCHITETTO
ALESSANDRA FROSIO INGEGNERE

coordinamento e progetto
ANGELA POLETTI PROF. INGEGNERE
GIOVANNI CUCINI ARCHITETTO
GIANLUCA DELLA MEA ARCHITETTO
ANTONIO VISCOMI PIANIFICATORE TERRITORIALE

paesaggio
SIMONE ZENONI ARCHITETTO
 con **DOTT. LARA ZANGA**

geologia
MICHELE MARCACCIO GEOLOGO - TECNOGEO
 con **MATTEO ROTA GEOLOGO**

ufficio tecnico
SIMONA VIGANO' ARCHITETTO
 segretario generale
DOTT. IMMACOLATA GRAVALLESE
 sindaco
DOTT. PIERGIACOMO RIZZI