

Legenda

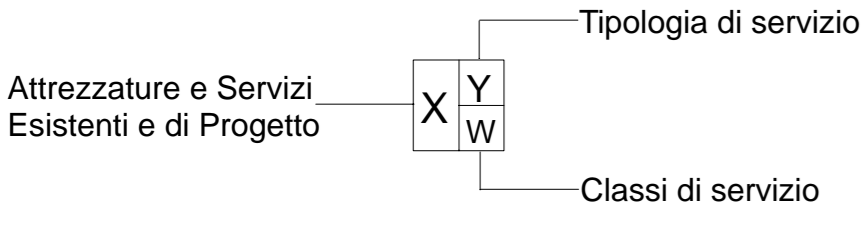

- | | | | | | | | | | | | | | |
|---|---|---------------------------------|---|---------------------|-----------------------|-------------------|---------------------------------------|-------------------------------|------------------|-------------------------------|-------------------|------------------------------|-------------------------|
| A^p Attrezzatura di progetto | S^p Servizio di progetto | I^s Istruzione | I Istituzionali | Sa Sanitari | Pro Produzione | So Sociale | Sp Sport e Tempo libero | TR Turistico Ricettivo | Nido Nido | S Superiore | G Giardino | P_r Privato | Ambito 1.....,20 |
| A^e Attrezzatura esistente | S^e Servizio esistente | MS Mobilità e Sosta | ERP Edilizia Residenziale Pubblica | Cu Culturali | R Religiosi | V Verde | RA Riqualificazione Ambientale | b Base | P Parco | P_u Pubblico | | | |

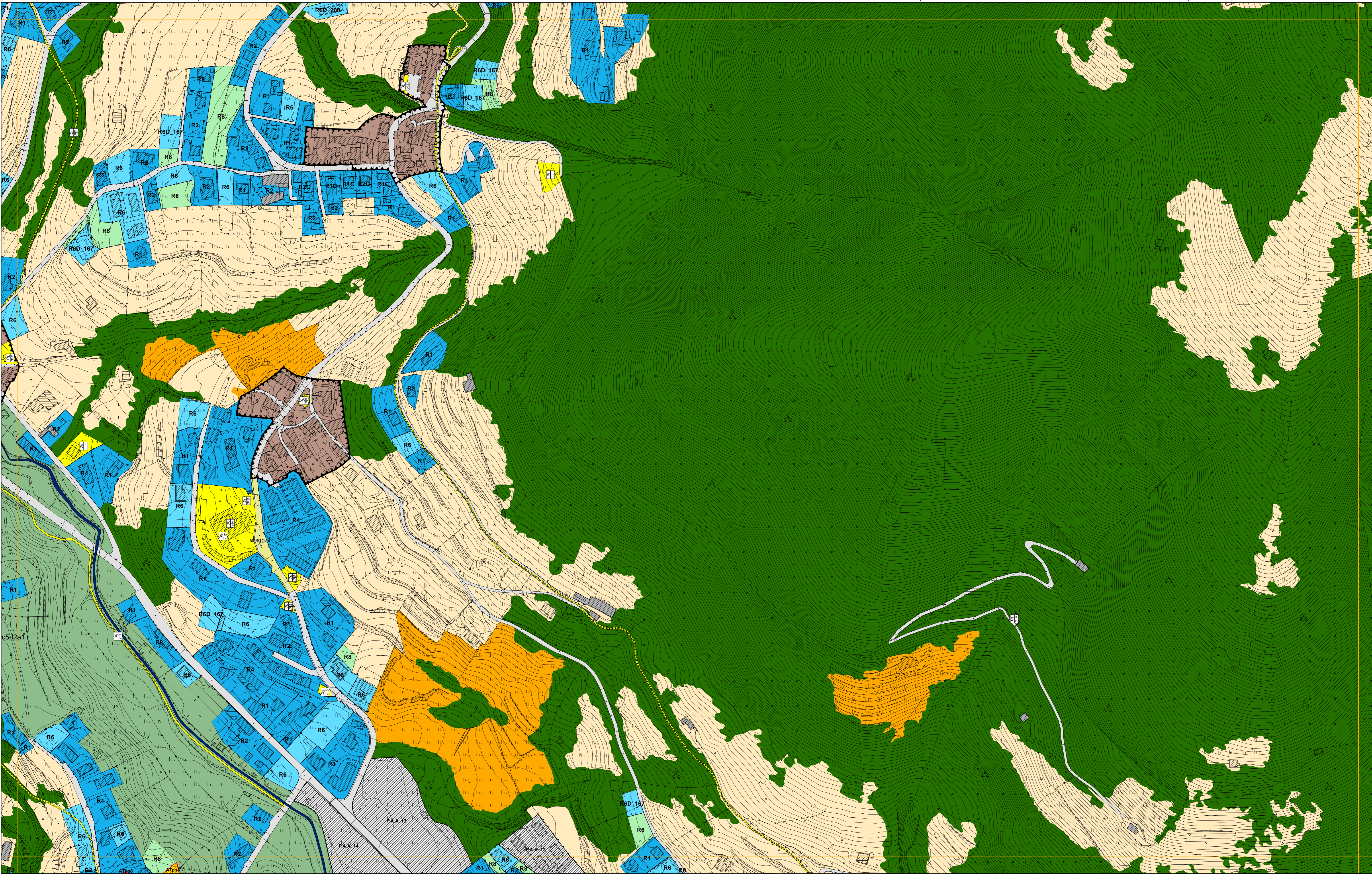

- Piani attuativi attivati_P.A.A.
- Area di trasformazione con prescrizioni specifiche_ATps
- Edificio di interesse storico - architettonico esterni ai nuclei storici
- Edifici monumentali di valore storico - artistico
- Ambito Terziario**
 - Comparti a Destinazione Terziaria di Contenimento_T1
 - Comparti a Destinazione Terziaria di Completamento_T2
- Ambito Produttivo**
 - Comparti Produttivi di Contenimento_P1
 - Comparti Produttivi di Completamento_P2
 - Comparti Produttivi Industriali_P3
- Ambito Residenziale**
 - Comparto Residenziale Edificato ad Impianto Urbanistico Consolidato_R1-R5
 - Comparti Residenziali di Saturazione_R6-R7
 - Comparti Residenziali di Mitigazione Ambientale_R8
- Ambito dei servizi**
 - Ambito dei servizi
- Ambiti di valore Paesaggistico-Ambientale ed Ecologico**
 - Ambito di salvaguardia ambientale
 - Ambiti boschivi e corridoi ecologici
 - Ambito agricolo
 - Ambiti di valorizzazione e riqualificazione paesaggistica e ambientale_Serio, Albina, Lujo
 - Ambiti ed elementi del paesaggio agrario tradizionale
- Edifici di interesse storico - architettonico esterni ai nuclei storici**
 - Ambito di recupero dei nuclei storici_CS

PGT_ALBINO 2008

ADOTTATO CON DELIBERAZIONE DEL C.C. N° 18 DEL 29/02/2008
 APPROVATO CON DELIBERAZIONE DEL C.C. N° 44 DEL 18/07/2008

Comune di Albino
 Provincia di Bergamo
PIANO DI GOVERNO DEL TERRITORIO

PIANO DELLE REGOLE | **PIANO DEI SERVIZI**
TAVOLA DEGLI AMBITI | **TAVOLA DI DISCIPLINA**

Foglio c5d1a3 - scala 1:2.000

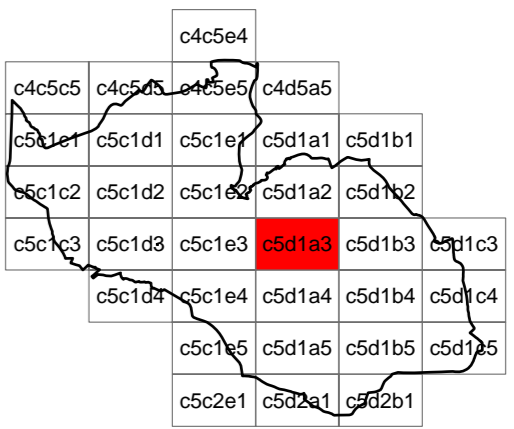

coordinamento e progetto GIORGIO MANZONI ARCHITETTO MARIO MANZONI ARCHITETTO CAMILLA ROSSI ARCHITETTO TOMMASO METTIFOGO ARCHITETTO con MIRIAM PERSICO ARCHITETTO ALESSANDRA FROSIO INGEGNERE	coordinamento e progetto ANGELA POLETTI PROF. INGEGNERE GIOVANNI CUCINI ARCHITETTO GIANLUCA DELLA MEA ARCHITETTO ANTONIO VISCOMI PIANIFICATORE TERRITORIALE
--	--

paesaggio
SIMONE ZENONI ARCHITETTO
 con DOTT. LARA ZANGA

geologia
MICHELE MARCACCIO GEOLOGO - TECNOGOEO
 con MATTEO ROTA GEOLOGO

ufficio tecnico
SIMONA VIGANO' ARCHITETTO
 segretario generale
 DOTT. IMMACOLATA GRAVALLESE
 sindaco
 DOTT. PIERGIACOMO RIZZI