

**Legenda**

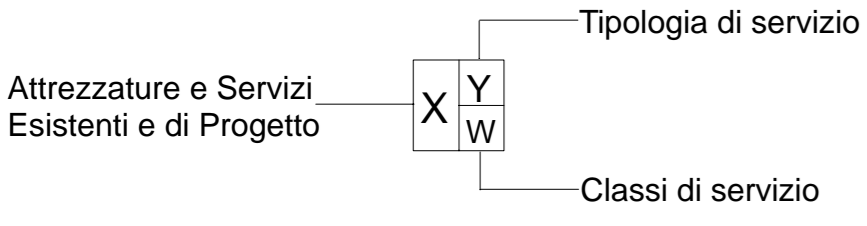

- |                          |                      |                  |                                |           |            |         |                             |                     |       |           |          |         |                  |
|--------------------------|----------------------|------------------|--------------------------------|-----------|------------|---------|-----------------------------|---------------------|-------|-----------|----------|---------|------------------|
| Attrezzatura di progetto | Servizio di progetto | Istruzione       | Istituzionali                  | Sanitari  | Produzione | Sociale | Sport e Tempo libero        | Turistico Ricettivo | Nido  | Superiore | Giardino | Privato | Ambito 1.....,20 |
| Attrezzatura esistente   | Servizio esistente   | Mobilità e Sosta | Edilizia Residenziale Pubblica | Culturali | Religiosi  | Verde   | Riqualificazione Ambientale | Base                | Parco | Pubblico  |          |         |                  |

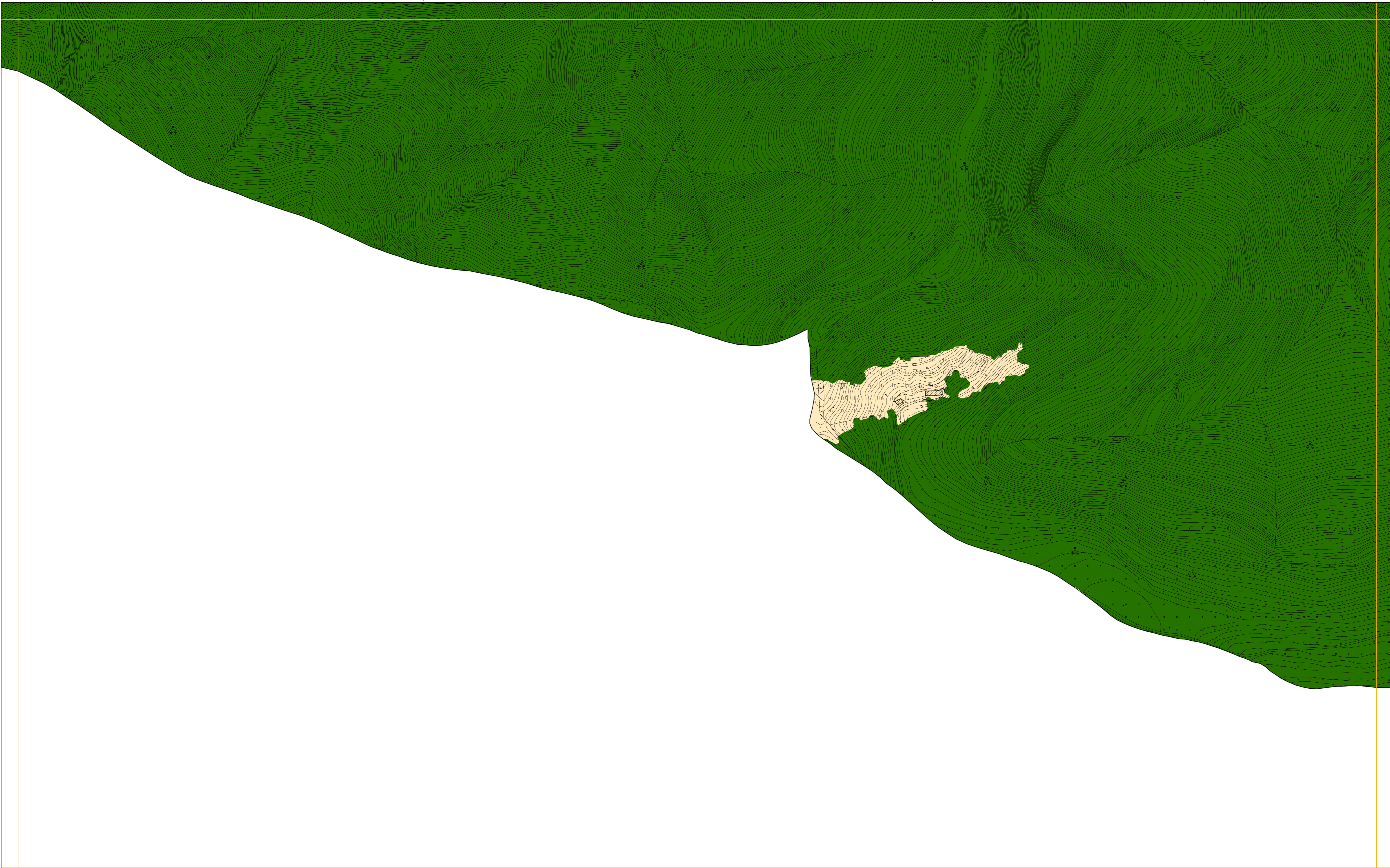

- Piani attuativi attivati\_P.A.A.
- Area di trasformazione con prescrizioni specifiche\_ATps
- Edificio di interesse storico - architettonico esterni ai nuclei storici
- Edifici monumentali di valore storico - artistico
- Ambito Terziario**
  - Comparti a Destinazione Terziaria di Contenimento\_T1
  - Comparti a Destinazione Terziaria di Completamento\_T2
- Ambito Produttivo**
  - Comparti Produttivi di Contenimento\_P1
  - Comparti Produttivi di Completamento\_P2
  - Comparti Produttivi Industriali\_P3
- Ambito Residenziale**
  - Comparto Residenziale Edificato ad Impianto Urbanistico Consolidato\_R1-R5
  - Comparti Residenziali di Saturazione\_R6-R7
  - Comparti Residenziali di Mitigazione Ambientale\_R8
- Ambito dei servizi**
  - Ambito dei servizi
- Ambiti di valore Paesaggistico-Ambientale ed Ecologico**
  - Ambito di salvaguardia ambientale
  - Ambiti boschivi e corridoi ecologici
  - Ambito agricolo
  - Ambiti di valorizzazione e riqualificazione paesaggistica e ambientale\_Serio, Albina, Lujo
  - Ambiti ed elementi del paesaggio agrario tradizionale
- Edifici di interesse storico - architettonico esterni ai nuclei storici**
  - Ambito di recupero dei nuclei storici\_CS

**PGT\_ALBINO 2008**

ADOTTATO CON DELIBERAZIONE DEL C.C. N° 18 DEL 29/02/2008  
 APPROVATO CON DELIBERAZIONE DEL C.C. N° 44 DEL 18/07/2008

Comune di Albino  
 Provincia di Bergamo  
 PIANO DI GOVERNO DEL TERRITORIO

PIANO DELLE REGOLE | PIANO DEI SERVIZI  
**TAVOLA DEGLI AMBITI** | **TAVOLA DI DISCIPLINA**

Foglio c5d2a1 - scala 1:2.000

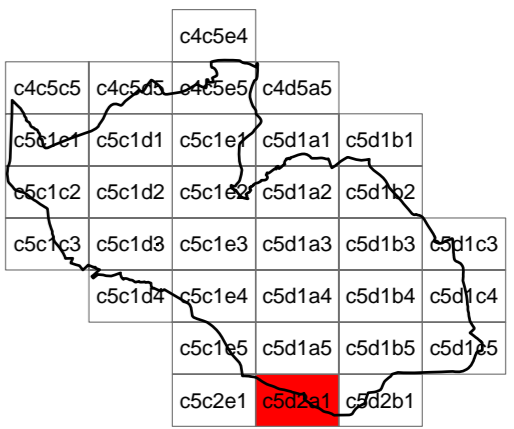

- |  |  |
|--|--|
| <p>coordinamento e progetto<br/>                 GIORGIO MANZONI ARCHITETTO<br/>                 MARIO MANZONI ARCHITETTO<br/>                 CAMILLA ROSSI ARCHITETTO<br/>                 TOMMASO METTIFOGO ARCHITETTO<br/>                 con<br/>                 MIRIAM PERSICO ARCHITETTO<br/>                 ALESSANDRA FROSIO INGEGNERE</p> | <p>coordinamento e progetto<br/>                 ANGELA POLETTI PROF. INGEGNERE<br/>                 GIOVANNI CUCINI ARCHITETTO<br/>                 GIANLUCA DELLA MEA ARCHITETTO<br/>                 ANTONIO VISCOMI PIANIFICATORE TERRITORIALE</p> |
| <p>paesaggio<br/>                 SIMONE ZENONI ARCHITETTO<br/>                 con DOTT. LARA ZANGA</p>   |  |
| <p>geologia<br/>                 MICHELE MARCACCIO GEOLOGO - TECNOGEO<br/>                 con MATTEO ROTA GEOLOGO</p>   |  |
| <p>ufficio tecnico<br/>                 SIMONA VIGANO' ARCHITETTO<br/>                 segretario generale<br/>                 DOTT. IMMACOLATA GRAVALLESE<br/>                 sindaco<br/>                 DOTT. PIERGIACOMO RIZZI</p>  |  |