

**Legenda**

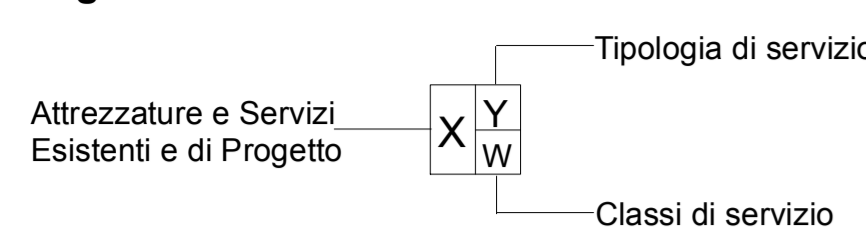

- |   |   |                                 |   |                     |                       |                   |                                       |                               |                  |                               |                   |                              |                         |
|---|---|---------------------------------|---|---------------------|-----------------------|-------------------|---------------------------------------|-------------------------------|------------------|-------------------------------|-------------------|------------------------------|-------------------------|
| <b>A<sup>p</sup></b> Attrezzatura di progetto | <b>S<sup>p</sup></b> Servizio di progetto | <b>I<sup>s</sup></b> Istruzione | <b>I</b> Istituzionali                    | <b>Sa</b> Sanitari  | <b>Pro</b> Produzione | <b>So</b> Sociale | <b>Sp</b> Sport e Tempo libero        | <b>TR</b> Turistico Ricettivo | <b>Nido</b> Nido | <b>S</b> Superiore            | <b>G</b> Giardino | <b>P<sub>r</sub></b> Privato | <b>Ambito 1</b> .....20 |
| <b>A<sup>e</sup></b> Attrezzatura esistente   | <b>S<sup>e</sup></b> Servizio esistente   | <b>MS</b> Mobilità e Sosta      | <b>ERP</b> Edilizia Residenziale Pubblica | <b>Cu</b> Culturali | <b>R</b> Religiosi    | <b>V</b> Verde    | <b>RA</b> Riqualificazione Ambientale | <b>b</b> Base                 | <b>P</b> Parco   | <b>P<sub>u</sub></b> Pubblico |                   |                              |                         |

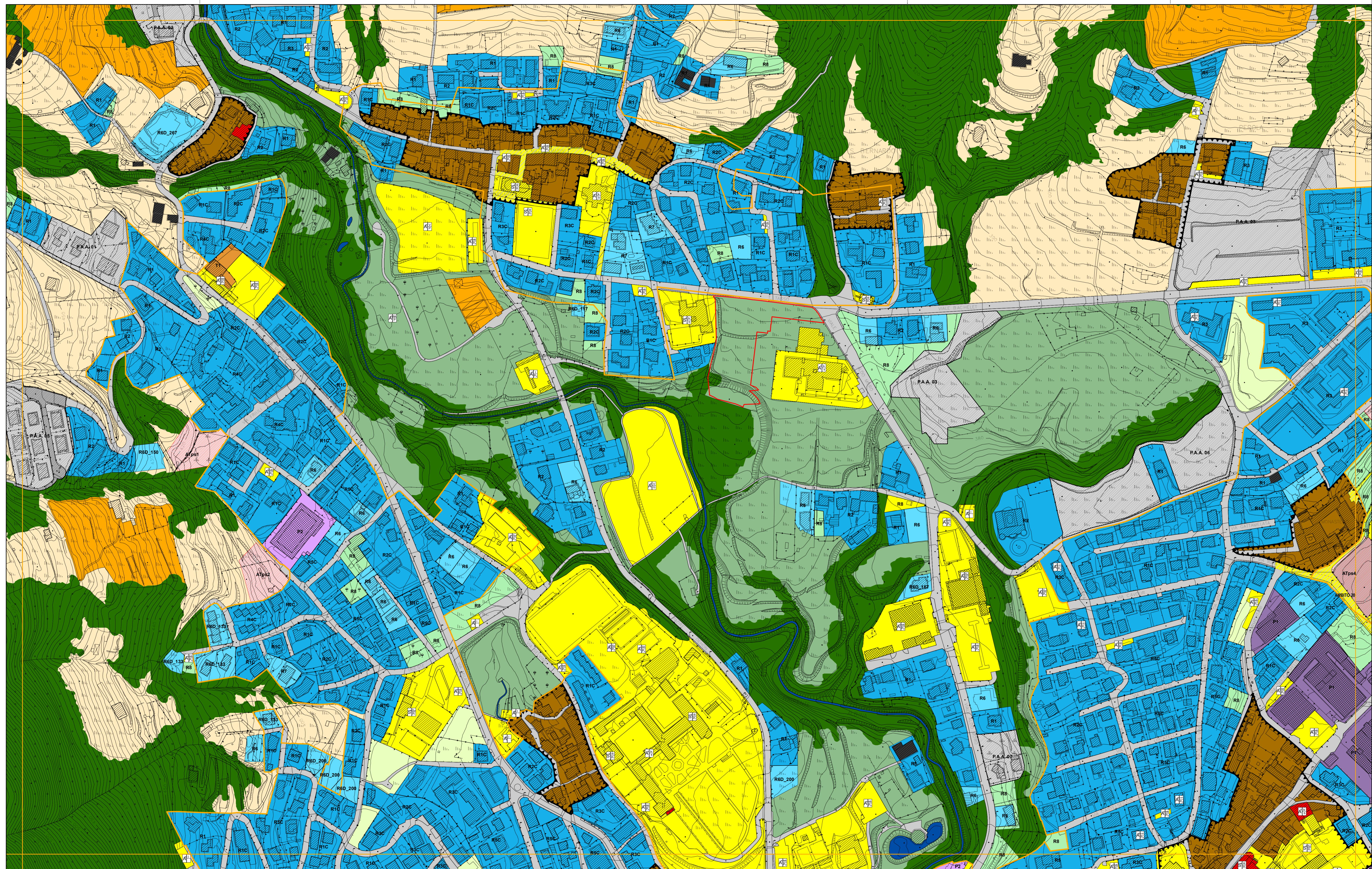

- Piani attuativi attivati
  - Piani attuativi non attivati (Area di trasformazione con prescrizioni specifiche\_ATps)
  - Edifici assoggettati a tutela storico-artistico-monumentale
  - CS5\_Edifici di interesse storico-ambientale esterni ai nuclei storici
  - Perimetro centro edificato
- Ambito del tessuto urbano residenziale**
- Ambiti di recupero dei nuclei di antica formazione
  - Comparti residenziali edificati ad impianto urbanistico consolidato R1-R5
  - Comparti residenziali di saturazione R6-R7
  - Comparti residenziali di mitigazione ambientale R8
- Ambito del tessuto produttivo consolidato**
- Comparti produttivi di contenimento P1
  - Comparti produttivi di completamento P2
  - Comparti produttivi industriali P3
- Ambito del tessuto terziario consolidato**
- Comparti a destinazione terziaria di contenimento T1
  - Comparti a destinazione terziaria di completamento T2
- Ambiti di valenza paesistica**
- Ambiti boschivi e corridoi ecologici
  - Ambiti di valorizzazione e riqualificazione paesaggistica e ambientale (Serio, Albina, Luio)
  - Ambiti di salvaguardia ambientale
  - Ambiti ed elementi del paesaggio tradizionale
  - Ambiti agricoli
- Aree non soggette a trasformazione urbanistica**
- Aree di cava
- Ambito dei servizi**
- Aree adibite a servizi ed impianti tecnologici
- Ambito della viabilità**
- Ambiti destinati alla viabilità e servizi connessi

**PGT\_ALBINO 2008**

ADOTTATO CON DELIBERAZIONE DEL C.C. N° 18 DEL 29/02/2008  
 APPROVATO CON DELIBERAZIONE DEL C.C. N° 44 DEL 18/07/2008

Comune di Albino  
 Provincia di Bergamo  
 PIANO DI GOVERNO DEL TERRITORIO

PIANO DELLE REGOLE | PIANO DEI SERVIZI  
 TAVOLA DEGLI AMBITI | TAVOLA DI DISCIPLINA

Foglio c5c1d2 - scala 1:2.000

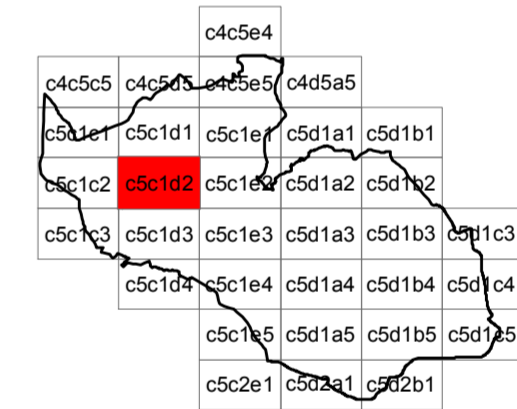

coordinamento e progetto  
**GIORGIO MANZONI ARCHITETTO**  
**MARIO MANZONI ARCHITETTO**  
**CAMILLA ROSSI ARCHITETTO**  
**TOMMASO METTIFOGO ARCHITETTO**

con  
**MIRIAM PERSICO ARCHITETTO**  
**ALESSANDRA FROSIO INGEGNERE**

paesaggio  
**SIMONE ZENONI ARCHITETTO**  
 con DOTT. LARA ZANGA  
 geologia  
**MICHELE MARCACCIO GEOLOGO - TECNICO**  
 con MATTEO ROTA GEOLOGO  
 ufficio tecnico  
**SIMONA VIGANO ARCHITETTO**  
 segretario generale  
**DOTT. IMMACOLATA GRAVALLESE**  
 sindaco  
**DOTT. PIERGIACOMO RIZZI**

**VARIANTE 01\_00**

ADOTTATO CON DELIBERAZIONE DEL C.C. N° 31 DEL 20/04/2009  
 APPROVATO CON DELIBERAZIONE DEL C.C. N° 82 DEL 04/12/2009  
 PUBBLICATO SU BURL N. 26 DEL 30/06/2010

**VARIANTE 01\_01**

ADOTTATO CON DELIBERAZIONE DEL C.C. N° 33 DEL 20/04/2009  
 APPROVATO CON DELIBERAZIONE DEL C.C. N° 83 DEL 04/12/2009

progetto  
**Area 3<sup>a</sup>-Servizi Territoriali**  
**GIOVANNI MARIA AZZALI ARCHITETTO**  
**CINZIA BIGONI ARCHITETTO**  
**VIGANO SIMONA ARCHITETTO**  
 con  
**JACQUELINE BUTTINONI**