











-  Piani attuativi
  -  Edifici vincolati art. 10 d.lgs 42/2004 ex L. 1089/39
  -  Nuclei di antica formazione
- TIPI DI INTERVENTO**
-  Restauro e risanamento conservativo - CS1
  -  Risanamento conservativo esterno - CS2
  -  Risanamento conservativo sagoma - CS3
  -  Ristrutturazione edilizia - CS4
  -  Ristrutturazione urbanistica - CS6

## PGT\_ALBINO 2008

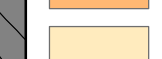
ADOTTATO CON DELIBERAZIONE DEL C.C. N° 18 DEL 29/02/2008  
 APPROVATO CON DELIBERAZIONE DEL C.C. N° 44 DEL 18/07/2008

Comune di Albino  
 Provincia di Bergamo  
**PIANO DI GOVERNO DEL TERRITORIO**

**PIANO DELLE REGOLE**  
**NUCLEI DI ANTICA FORMAZIONE**  
**Vall'Alta - Colzine**  
 scala 1:1.000

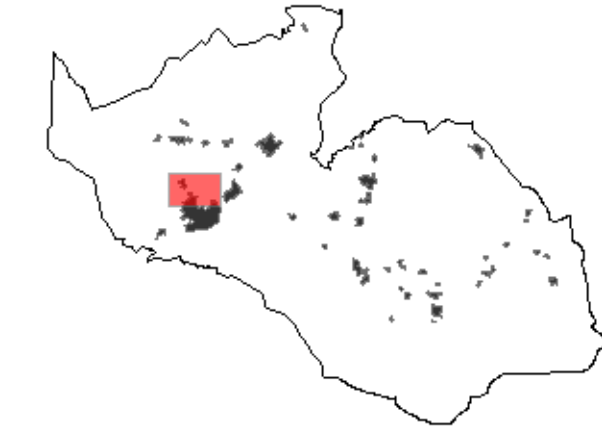

coordinamento e progetto  
**GIORGIO MANZONI ARCHITETTO**  
**MARIO MANZONI ARCHITETTO**  
**CAMILLA ROSSI ARCHITETTO**  
**TOMMASO METTIFOGO ARCHITETTO**  
 con  
**MIRIAM PERSICO ARCHITETTO**  
**ALESSANDRA FROSIO INGEGNERE**

paesaggio  
**SIMONE ZENONI ARCHITETTO**  
 con **DOTT. LARA ZANGA**

geologia  
**MICHELE MARCACCIO GEOLOGO - TECNOGEO**  
 con **MATTEO ROTA GEOLOGO**

ufficio tecnico  
**SIMONA VIGANO' ARCHITETTO**  
 segretario generale  
**DOTT. IMMACOLATA GRAVALLESE**  
 sindaco  
**DOTT. PIERGiacomo RIZZI**

GIORGIO MANZONI MARIO MANZONI ARCHITETTI VIA FERMI 12 24035 CURNO 035463873 info@manzoniarchitetti.it

## VARIANTE 01\_04

ADOTTATO CON DELIBERAZIONE DEL C.C. N° 42 DEL 11/05/2010  
 APPROVATO CON DELIBERAZIONE DEL C.C. N° 70 DEL 07/10/2010