

Legenda

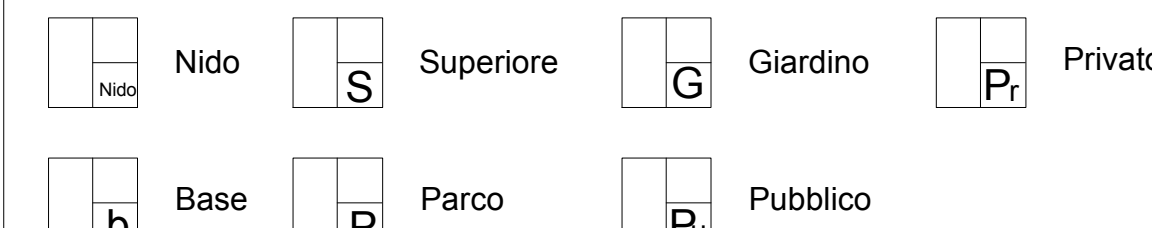

Ambito 1.....20

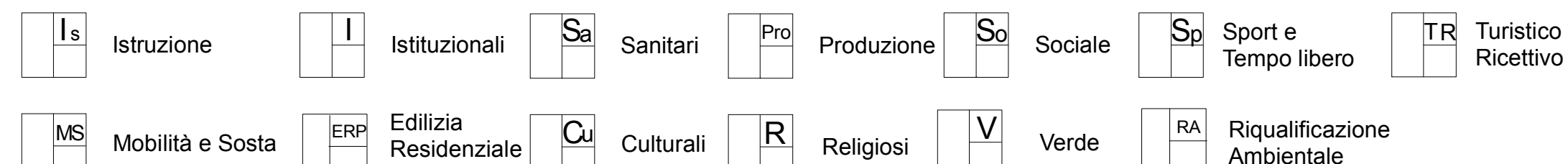
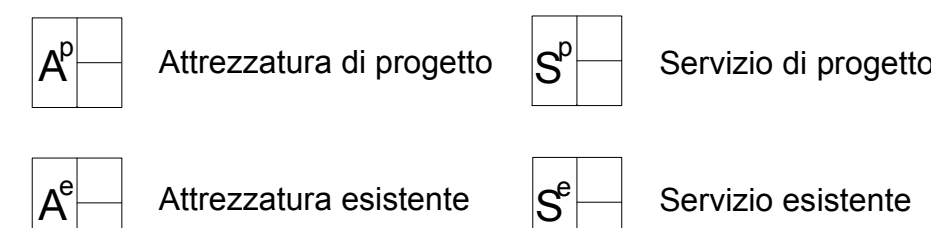
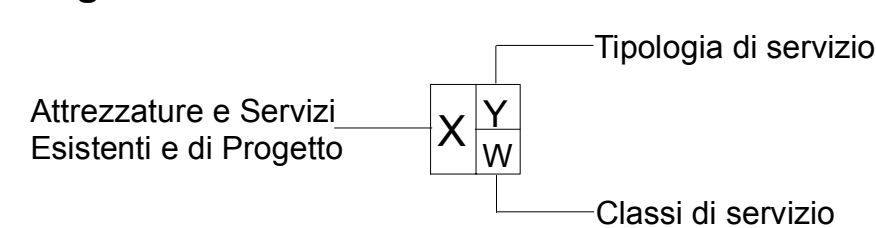
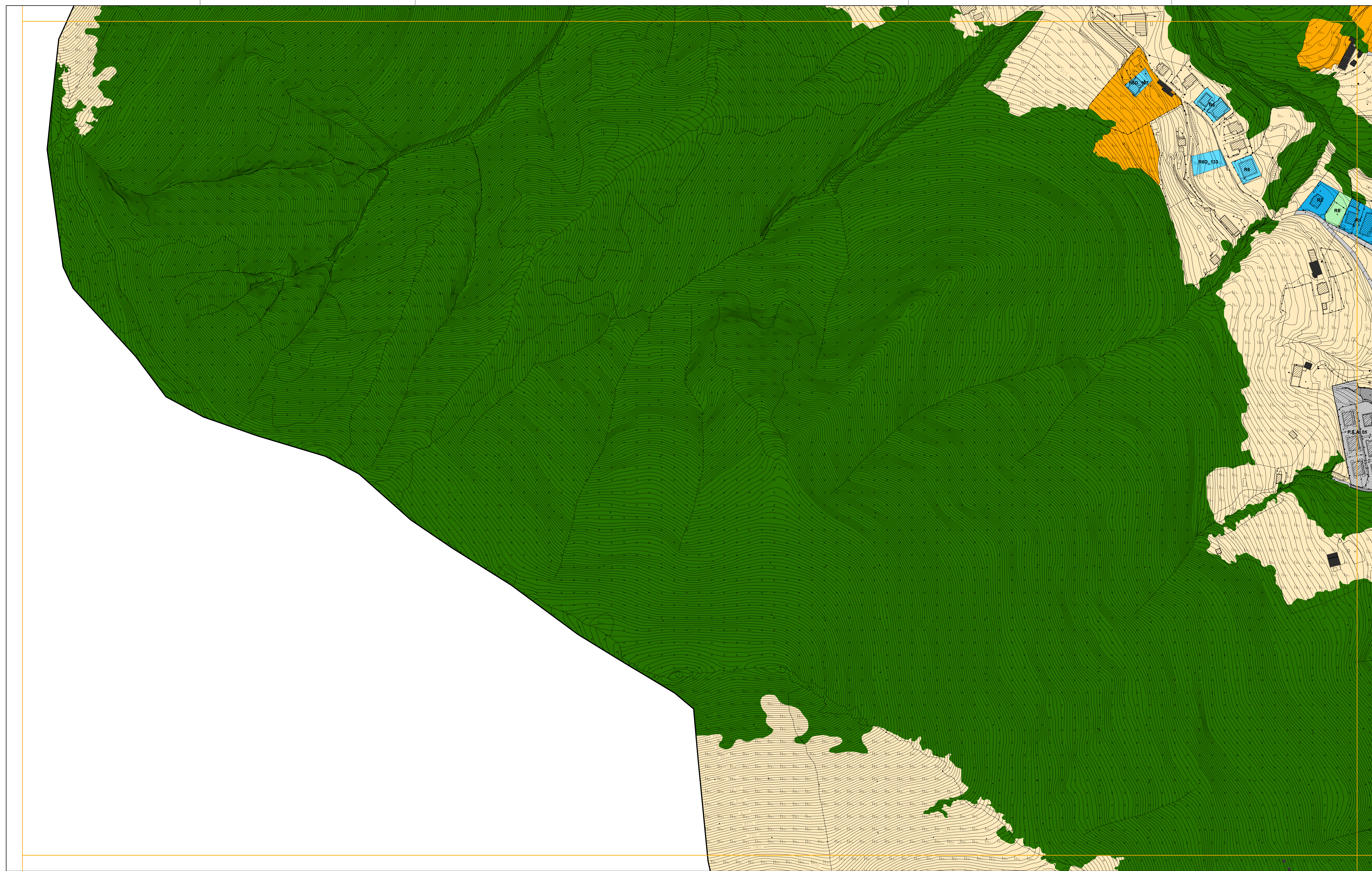

- Piani attuativi attivati
- Piani attuativi non attivati (Area di trasformazione con prescrizioni specifiche_ATps)
- Edifici assoggettati a tutela storico-artistico-monumentale
- CS5_Edifici di interesse storico-ambientale esterni ai nuclei storici
- Perimetro centro edificato
- Ambito del tessuto urbano residenziale**
- Ambiti di recupero dei nuclei di antica formazione
- Comparti residenziali edificati ad impianto urbanistico consolidato R1-R5
- Comparti residenziali di saturazione R6-R7
- Comparti residenziali di mitigazione ambientale R8
- Ambito del tessuto produttivo consolidato**
- Comparti produttivi di contenimento P1
- Comparti produttivi di completamento P2
- Comparti produttivi industriali P3
- Ambito del tessuto terziario consolidato**
- Comparti a destinazione terziaria di contenimento T1
- Comparti a destinazione terziaria di completamento T2
- Ambiti di valenza paesistica**
- Ambiti boschivi e corridoi ecologici
- Ambiti di valorizzazione e riqualificazione paesaggistica e ambientale (Serio, Albina, Luio)
- Ambiti di salvaguardia ambientale
- Ambiti ed elementi del paesaggio tradizionale
- Ambiti agricoli
- Aree non soggette a trasformazione urbanistica**
- Aree di cava
- Ambito dei servizi**
- Aree adibite a servizi ed impianti tecnologici
- Ambito della viabilità**
- Ambiti destinati alla viabilità e servizi connessi

PGT_ALBINO 2008

ADOTTATO CON DELIBERAZIONE DEL C.C. N° 18 DEL 29/02/2008
APPROVATO CON DELIBERAZIONE DEL C.C. N° 44 DEL 18/07/2008

Comune di Albino
Provincia di Bergamo
PIANO DI GOVERNO DEL TERRITORIO

PIANO DELLE REGOLE | PIANO DEI SERVIZI
TAVOLA DEGLI AMBITI | TAVOLA DI DISCIPLINA

Foglio c5c1c2 - scala 1:2.000

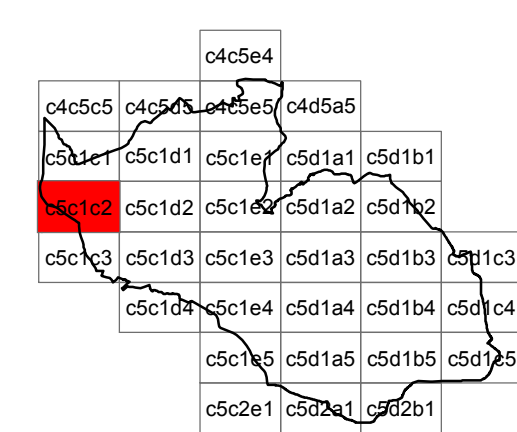

<p>coordinamento e progetto GIORGIO MANZONI ARCHITETTO MARIO MANZONI ARCHITETTO CAMILLA ROSSI ARCHITETTO TOMMASO METTIFOGO ARCHITETTO con MIRIAM PERSICO ARCHITETTO ALESSANDRA FROSIO INGEGNERE</p>	<p>coordinamento e progetto ANGELA POLETTI PROF. INGEGNERE GIOVANNI CUCINI ARCHITETTO GIANLUCA DELLA MEA ARCHITETTO ANTONIO VISCOMI PIANIFICATORE TERRITORIALE</p>
<p>paesaggio SIMONE ZENONI ARCHITETTO con DOTT. LARA ZANGA geologia MICHELE MARCACCIO GEOLOGO - TECNOGEO con MATTEO ROTA GEOLOGO ufficio tecnico SIMONA VIGANO' ARCHITETTO segretario generale DOTT. IMMACOLATA GRAVALLESE sindaco DOTT. PIERGIACOMO RIZZI</p>	

VARIANTE 01_04

ADOTTATO CON DELIBERAZIONE DEL C.C. N° 42 DEL 11/05/2010
APPROVATO CON DELIBERAZIONE DEL C.C. N° 70 DEL 07/10/2010