

Legenda

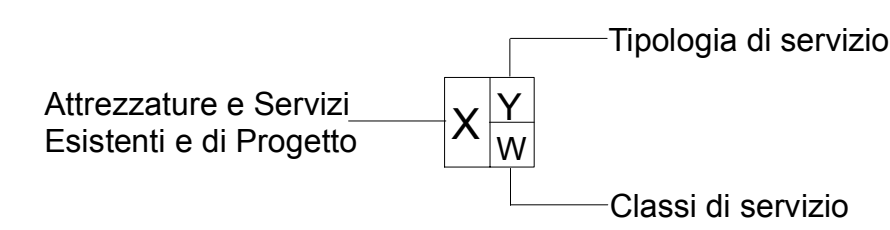

- | | | | | | | | | | | | | | |
|---|---|---------------------------------|---|---------------------|-----------------------|-------------------|---------------------------------------|-------------------------------|------------------|--------------------|-------------------|-------------------|-------------------------|
| A^P Attrezzatura di progetto | S^P Servizio di progetto | I^S Istruzione | I Istituzionali | Sa Sanitari | Pro Produzione | So Sociale | Sp Sport e Tempo libero | TR Turistico Ricettivo | Nido Nido | S Superiore | G Giardino | Pr Privato | Ambito 120 |
| A^E Attrezzatura esistente | S^E Servizio esistente | MS Mobilità e Sosta | ERP Edilizia Residenziale Pubblica | Cu Culturali | R Religiosi | V Verde | RA Riqualificazione Ambientale | b Base | P Parco | Ru Pubblico | | | |

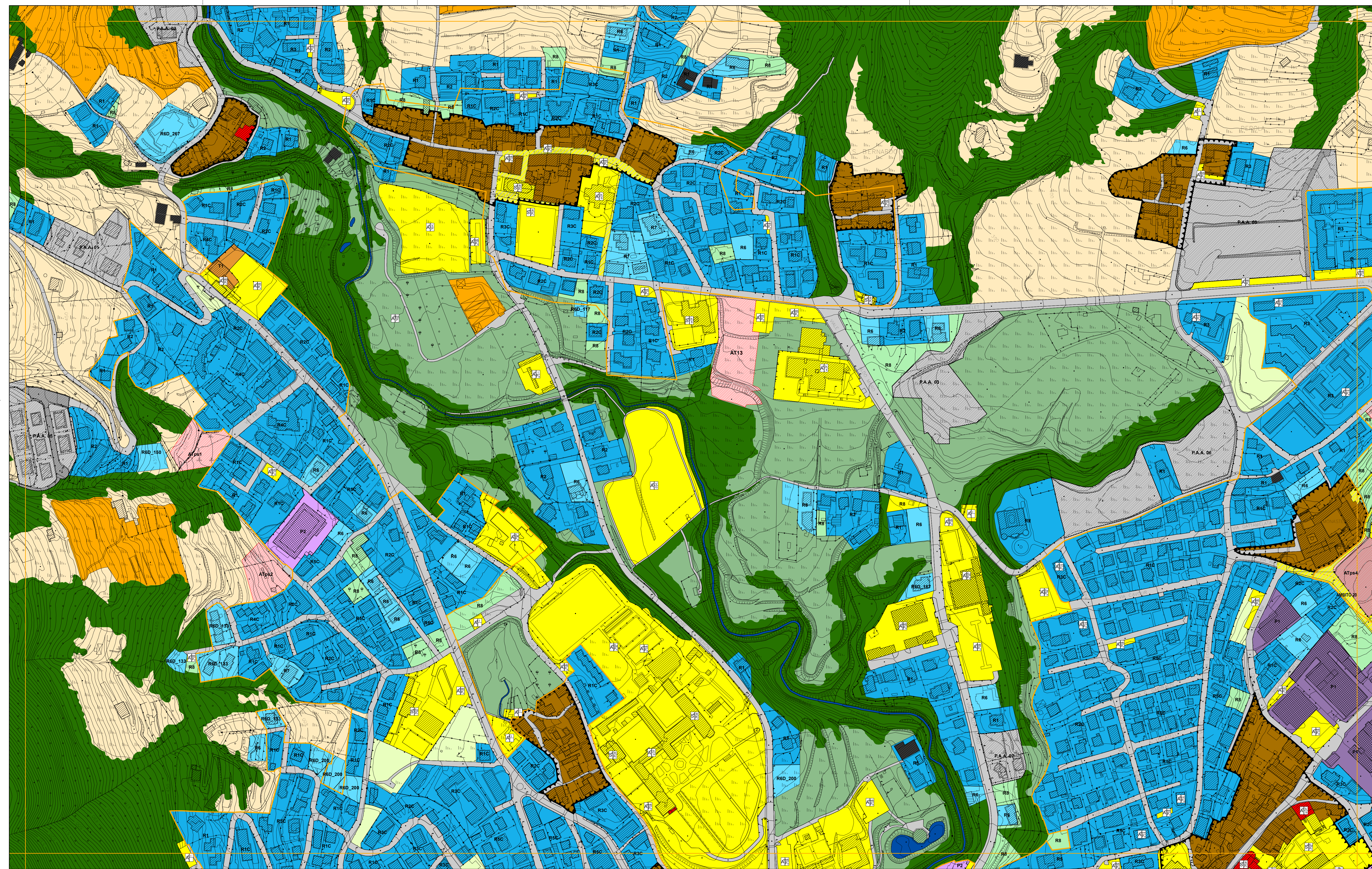

- Piani attuativi attivati**
- Piani attuativi non attivati (Area di trasformazione con prescrizioni specifiche_ATps)**
- Edifici assoggettati a tutela storico-artistico-monumentale**
- CS5_Edifici di interesse storico-ambientale esterni ai nuclei storici**
- Perimetro centro edificato**
- Ambito del tessuto urbano residenziale**
 - Ambiti di recupero dei nuclei di antica formazione
 - Comparti residenziali edificati ad impianto urbanistico consolidato R1-R5
 - Comparti residenziali di saturazione R6-R7
 - Comparti residenziali di mitigazione ambientale R8
- Ambito del tessuto produttivo consolidato**
 - Comparti produttivi di contenimento P1
 - Comparti produttivi di completamento P2
 - Comparti produttivi industriali P3
- Ambito del tessuto terziario consolidato**
 - Comparti a destinazione terziaria di contenimento T1
 - Comparti a destinazione terziaria di completamento T2
- Ambiti di valenza paesistica**
 - Ambiti boschivi e corridoi ecologici
 - Ambiti di valorizzazione e riqualificazione paesaggistica e ambientale (Serio, Albina, Luio)
 - Ambiti di salvaguardia ambientale
 - Ambiti ed elementi del paesaggio tradizionale
 - Ambiti agricoli
- Are non soggette a trasformazione urbanistica**
 - Are di cava
- Ambito dei servizi**
 - Are adibite a servizi ed impianti tecnologici
- Ambito della viabilità**
 - Ambiti destinati alla viabilità e servizi connessi

PGT_ALBINO 2008

ADOTTATO CON DELIBERAZIONE DEL C.C. N° 18 DEL 29/02/2008
APPROVATO CON DELIBERAZIONE DEL C.C. N° 44 DEL 18/07/2008

Comune di Albino
Provincia di Bergamo
PIANO DI GOVERNO DEL TERRITORIO

PIANO DELLE REGOLE | PIANO DEI SERVIZI
TAVOLA DEGLI AMBITI | TAVOLA DI DISCIPLINA

Foglio c5c1d2 - scala 1:2.000

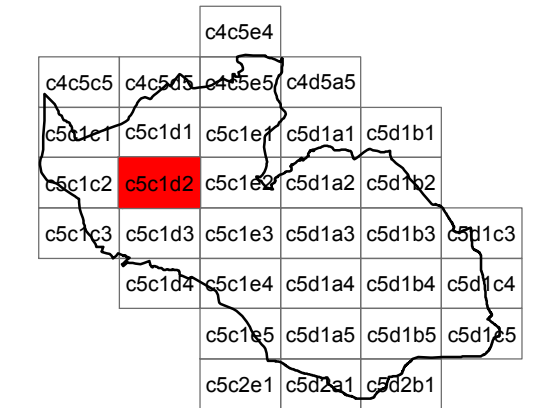

coordinamento e progetto
GIORGIO MANZONI ARCHITETTO
MARIO MANZONI ARCHITETTO
CAMILLA ROSSI ARCHITETTO
TOMMASO METTIFOGO ARCHITETTO
con **MIRIAM PERSICO ARCHITETTO**
ALESSANDRA FROSIO INGEGNERE

coordinamento e progetto
ANGELA POLETTI PROF. INGEGNERE
GIOVANNI CUCINI ARCHITETTO
GIANLUCA DELLA MEA ARCHITETTO
ANTONIO VISCOMI PIANIFICATORE TERRITORIALE

paesaggio
SIMONE ZENONI ARCHITETTO
con **DOTT. LARA ZANGA**
geologia
MICHELE MARGACCIO GEOLOGO - TECNICO
con **MATTEO ROTA GEOLOGO**
ufficio tecnico
SIMONA VIGANO ARCHITETTO
segretario generale
DOTT. IMMACOLATA GRAVALLESE
sindaco
DOTT. PIERGIACOMO RIZZI

VARIANTE 01_04

ADOTTATO CON DELIBERAZIONE DEL C.C. N° 42 DEL 11/05/2010
APPROVATO CON DELIBERAZIONE DEL C.C. N° 70 DEL 07/10/2010