

Legenda

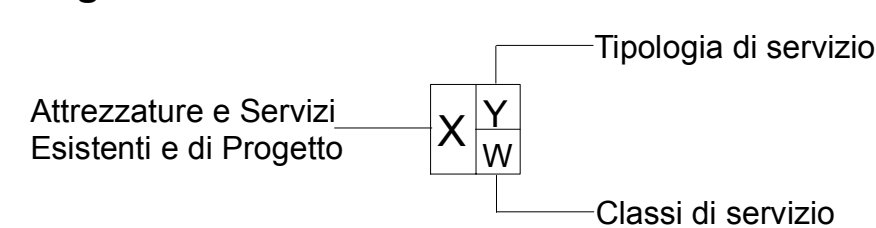

- | | | | | | | | | | | | | | |
|---|---|---------------------------------|---|---------------------|-----------------------|-------------------|---------------------------------------|-------------------------------|------------------|--------------------|-------------------|-------------------|-------------------------|
| A^p Attrezzatura di progetto | S^p Servizio di progetto | I^s Istruzione | I Istituzionali | Sa Sanitari | Pro Produzione | So Sociale | Sp Sport e Tempo libero | TR Turistico Ricettivo | Nido Nido | S Superiore | G Giardino | Pr Privato | Ambito 120 |
| A^e Attrezzatura esistente | S^e Servizio esistente | MS Mobilità e Sosta | ERP Edilizia Residenziale Pubblica | Cu Culturali | R Religiosi | V Verde | RA Riqualificazione Ambientale | b Base | P Parco | Pr Pubblico | | | |

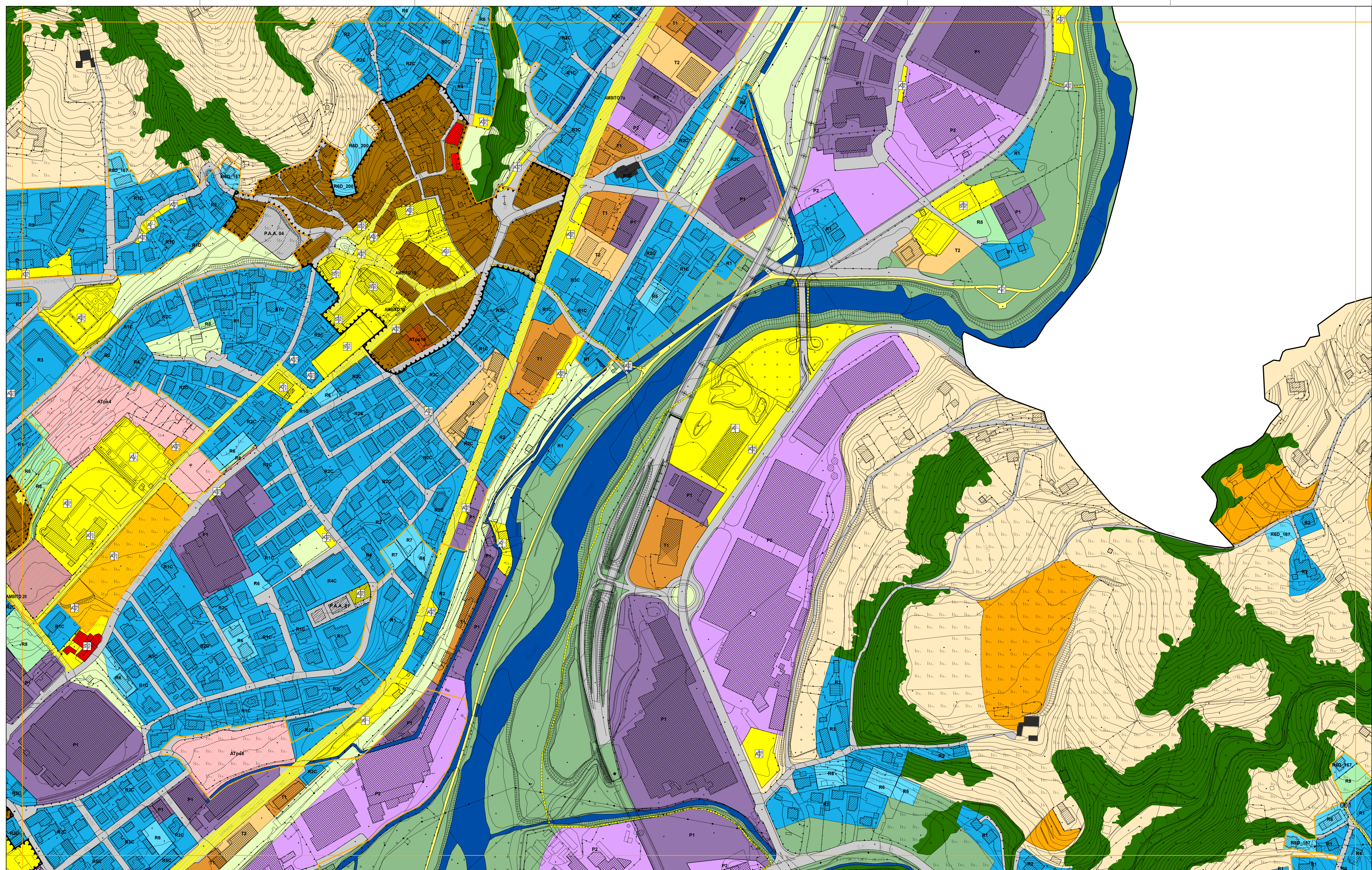

- Piani attuativi attivati**
- Piani attuativi non attivati (Area di trasformazione con prescrizioni specifiche_ATPs)**
- Edifici assoggettati a tutela storico-artistico-monumentale**
- CS5_Edifici di interesse storico-ambientale esterni ai nuclei storici**
- Perimetro centro edificato**
- Ambito del tessuto urbano residenziale**
 - Ambiti di recupero dei nuclei di antica formazione**
 - Comparti residenziali edificati ad impianto urbanistico consolidato R1-R5**
 - Comparti residenziali di saturazione R6-R7**
 - Comparti residenziali di mitigazione ambientale R8**
- Ambito del tessuto produttivo consolidato**
 - Comparti produttivi di contenimento P1**
 - Comparti produttivi di completamento P2**
 - Comparti produttivi industriali P3**
- Ambito del tessuto terziario consolidato**
 - Comparti a destinazione terziaria di contenimento T1**
 - Comparti a destinazione terziaria di completamento T2**
- Ambiti di valenza paesistica**
 - Ambiti boschivi e corridoi ecologici**
 - Ambiti di valorizzazione e riqualificazione paesaggistica e ambientale (Serio, Albina, Luio)**
 - Ambiti di salvaguardia ambientale**
 - Ambiti ed elementi del paesaggio tradizionale**
 - Ambiti agricoli**
- Aree non soggette a trasformazione urbanistica**
 - Aree di cava**
 - Aree adibite a servizi ed impianti tecnologici**
- Ambito della viabilità**
 - Ambiti destinati alla viabilità e servizi connessi**

PGT_ALBINO 2008

ADOTTATO CON DELIBERAZIONE DEL C.C. N° 18 DEL 29/02/2008
 APPROVATO CON DELIBERAZIONE DEL C.C. N° 44 DEL 18/07/2008

Comune di Albino
 Provincia di Bergamo
 PIANO DI GOVERNO DEL TERRITORIO

PIANO DELLE REGOLE | PIANO DEI SERVIZI
 TAVOLA DEGLI AMBITI | TAVOLA DI DISCIPLINA

Foglio c5c1e2 - scala 1:2.000

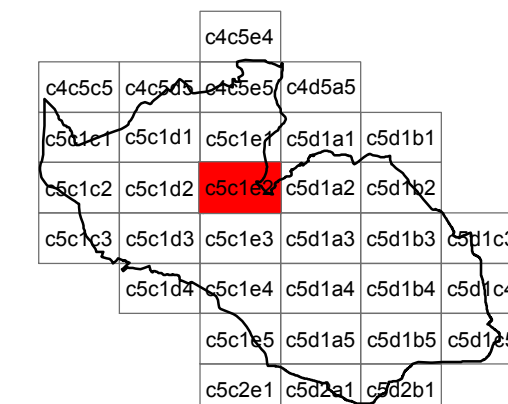

coordinamento e progetto
GIORGIO MANZONI ARCHITETTO
MARIO MANZONI ARCHITETTO
CAMILLA ROSSI ARCHITETTO
TOMMASO METTIFOGO ARCHITETTO
 con **MIRIAM PERSICO ARCHITETTO**
ALESSANDRA FROSIO INGEGNERE

coordinamento e progetto
ANGELA POLETTI PROF. INGEGNERE
GIOVANNI CUCINI ARCHITETTO
GIANLUCA DELLA MEA ARCHITETTO
ANTONIO VISCOMI PIANIFICATORE TERRITORIALE

paesaggio
SIMONE ZENONI ARCHITETTO
 con **DOTT. LARA ZANGA**
 geologia
MICHELE MARCACCIO GEOLOGO - TECNICO
 con **MATTEO ROTA GEOLOGO**
 ufficio tecnico
SIMONA VIGANO' ARCHITETTO
 segretario generale
DOTT. IMMACOLATA GRAVALLESE
 sindaco
DOTT. PIERGIACOMO RIZZI

VARIANTE 01_04

ADOTTATO CON DELIBERAZIONE DEL C.C. N° 42 DEL 11/05/2010
 APPROVATO CON DELIBERAZIONE DEL C.C. N° 70 DEL 07/10/2010