

**Legenda**

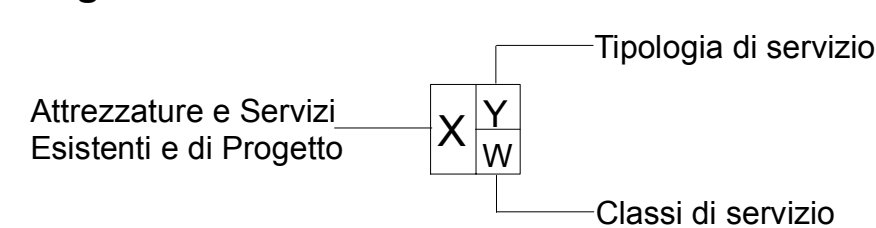

- |   |   |                                 |   |                     |                       |                   |                                       |                               |
|---|---|---------------------------------|---|---------------------|-----------------------|-------------------|---------------------------------------|-------------------------------|
| <b>A<sup>p</sup></b> Attrezzatura di progetto | <b>S<sup>p</sup></b> Servizio di progetto | <b>I<sup>s</sup></b> Istruzione | <b>I</b> Istituzionali                    | <b>Sa</b> Sanitari  | <b>Pro</b> Produzione | <b>So</b> Sociale | <b>Sp</b> Sport e Tempo libero        | <b>TR</b> Turistico Ricettivo |
| <b>A<sup>e</sup></b> Attrezzatura esistente   | <b>S<sup>e</sup></b> Servizio esistente   | <b>MS</b> Mobilità e Sosta      | <b>ERP</b> Edilizia Residenziale Pubblica | <b>Cu</b> Culturali | <b>R</b> Religiosi    | <b>V</b> Verde    | <b>RA</b> Riqualificazione Ambientale |                               |

- |               |                    |                    |                   |
|---------------|--------------------|--------------------|-------------------|
| <b>Nido</b>   | <b>S</b> Superiore | <b>G</b> Giardino  | <b>Pr</b> Privato |
| <b>b</b> Base | <b>P</b> Parco     | <b>Pr</b> Pubblico |                   |

Ambito 1.....20

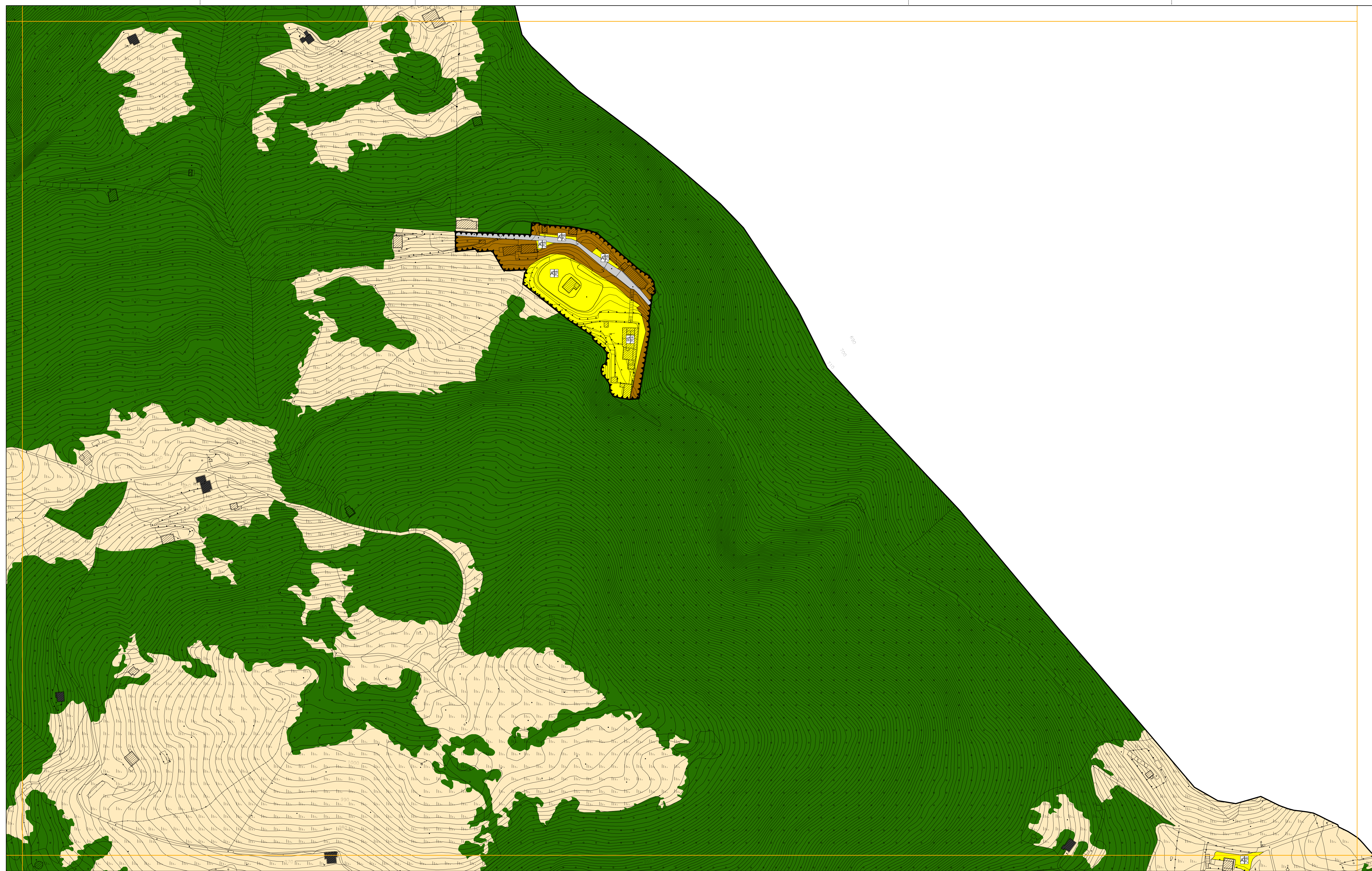

- Piani attuativi attivati
- Piani attuativi non attivati (Area di trasformazione con prescrizioni specifiche\_ATps)
- Edifici assoggettati a tutela storico-artistico-monumentale
- CS5\_Edifici di interesse storico-ambientale esterni ai nuclei storici
- Perimetro centro edificato
- Ambito del tessuto urbano residenziale**
  - Ambiti di recupero dei nuclei di antica formazione
  - Comparti residenziali edificati ad impianto urbanistico consolidato R1-R5
  - Comparti residenziali di saturazione R6-R7
  - Comparti residenziali di mitigazione ambientale R8
- Ambito del tessuto produttivo consolidato**
  - Comparti produttivi di contenimento P1
  - Comparti produttivi di completamento P2
  - Comparti produttivi industriali P3
- Ambito del tessuto terziario consolidato**
  - Comparti a destinazione terziaria di contenimento T1
  - Comparti a destinazione terziaria di completamento T2
- Ambiti di valenza paesistica**
  - Ambiti boschivi e corridoi ecologici
  - Ambiti di valorizzazione e riqualificazione paesaggistica e ambientale (Serio, Albina, Luio)
  - Ambiti di salvaguardia ambientale
  - Ambiti ed elementi del paesaggio tradizionale
  - Ambiti agricoli
- Aree non soggette a trasformazione urbanistica**
  - Aree di cava
- Ambito dei servizi**
  - Aree adibite a servizi ed impianti tecnologici
- Ambito della viabilità**
  - Ambiti destinati alla viabilità e servizi connessi

**PGT\_ALBINO 2008**

ADOTTATO CON DELIBERAZIONE DEL C.C. N° 18 DEL 29/02/2008  
 APPROVATO CON DELIBERAZIONE DEL C.C. N° 44 DEL 18/07/2008

Comune di Albino  
 Provincia di Bergamo  
 PIANO DI GOVERNO DEL TERRITORIO

PIANO DELLE REGOLE | PIANO DEI SERVIZI  
 TAVOLA DEGLI AMBITI | TAVOLA DI DISCIPLINA

Foglio c5d1b2 - scala 1:2.000

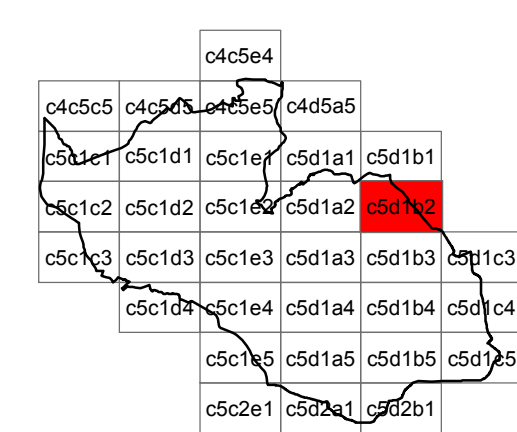

- |  |   |
|--|---|
| coordinamento e progetto<br><b>GIORGIO MANZONI ARCHITETTO</b><br><b>MARIO MANZONI ARCHITETTO</b><br><b>CAMILLA ROSSI ARCHITETTO</b><br><b>TOMMASO METTIFOGO ARCHITETTO</b><br>con<br><b>MIRIAM PERSICO ARCHITETTO</b><br><b>ALESSANDRA FROSIO INGEGNERE</b>  | coordinamento e progetto<br><b>ANGELA POLETTI PROF. INGEGNERE</b><br><b>GIOVANNI CUCINI ARCHITETTO</b><br><b>GIANLUCA DELLA MEA ARCHITETTO</b><br><b>ANTONIO VISCOMI PIANIFICATORE TERRITORIALE</b> |
| paesaggio<br><b>SIMONE ZENONI ARCHITETTO</b><br>con <b>DOTT. LARA ZANGA</b><br>geologia<br><b>MICHELE MARCACCIO GEOLOGO - TECNOLOGO</b><br>con <b>MATTEO ROTA GEOLOGO</b><br>ufficio tecnico<br><b>SIMONA VIGANO' ARCHITETTO</b><br>segretario generale<br><b>DOTT. IMMACOLATA GRAVALLESE</b><br>sindaco<br><b>DOTT. PIERGIACOMO RIZZI</b> |   |

**VARIANTE 01\_04**

ADOTTATO CON DELIBERAZIONE DEL C.C. N° 42 DEL 11/05/2010  
 APPROVATO CON DELIBERAZIONE DEL C.C. N° 70 DEL 07/10/2010