

Legenda

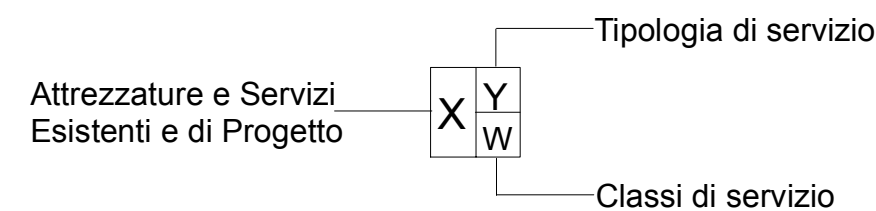

- | | | | | | | | | |
|--------------------------|----------------------|------------------|--------------------------------|-----------|------------|---------|-----------------------------|---------------------|
| Attrezzatura di progetto | Servizio di progetto | Istruzione | Istituzionali | Sanitari | Produzione | Sociale | Sport e Tempo libero | Turistico Ricettivo |
| Attrezzatura esistente | Servizio esistente | Mobilità e Sosta | Edilizia Residenziale Pubblica | Culturali | Religiosi | Verde | Riqualificazione Ambientale | |

- | | | | |
|------|-----------|----------|---------|
| Nido | Superiore | Giardino | Privato |
| Base | Parco | Pubblico | |

Ambito 1.....20

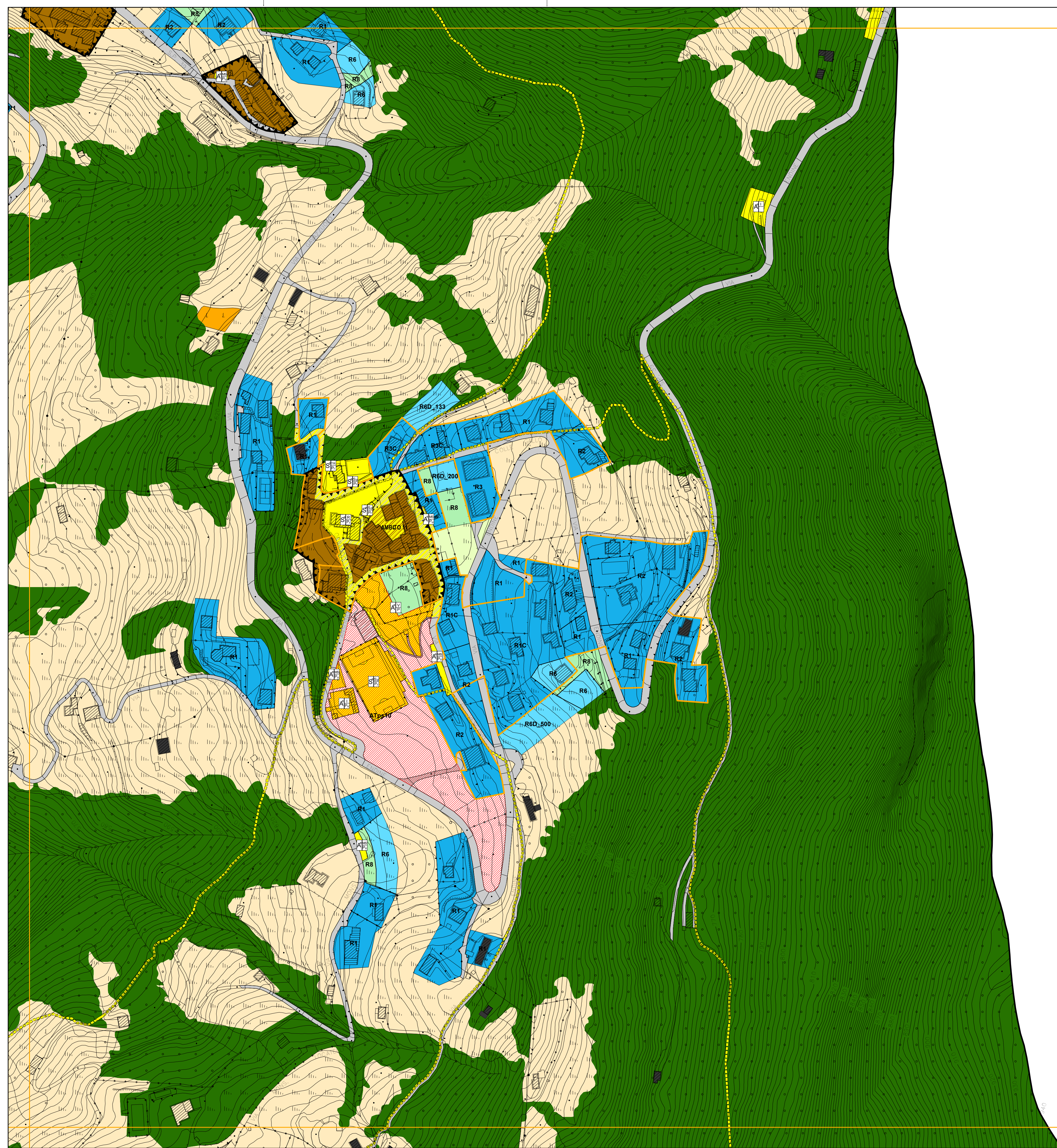

- Piani attuativi attivati
- Piani attuativi non attivati (Area di trasformazione con prescrizioni specifiche_ATps)
- Edifici assoggettati a tutela storico-artistico-monumentale
- CS5_Edifici di interesse storico-ambientale esterni ai nuclei storici
- Perimetro centro edificato
- Ambito del tessuto urbano residenziale**
 - Ambiti di recupero dei nuclei di antica formazione
 - Comparti residenziali edificati ad impianto urbanistico consolidato R1-R5
 - Comparti residenziali di saturazione R6-R7
 - Comparti residenziali di mitigazione ambientale R8
- Ambito del tessuto produttivo consolidato**
 - Comparti produttivi di contenimento P1
 - Comparti produttivi di completamento P2
 - Comparti produttivi industriali P3
- Ambito del tessuto terziario consolidato**
 - Comparti a destinazione terziaria di contenimento T1
 - Comparti a destinazione terziaria di completamento T2
- Ambiti di valenza paesistica**
 - Ambiti boschivi e corridoi ecologici
 - Ambiti di valorizzazione e riqualificazione paesaggistica e ambientale (Serio, Albina, Luio)
 - Ambiti di salvaguardia ambientale
 - Ambiti ed elementi del paesaggio tradizionale
 - Ambiti agricoli
- Aree non soggette a trasformazione urbanistica**
 - Aree di cava
- Ambito dei servizi**
 - Aree adibite a servizi ed impianti tecnologici
- Ambito della viabilità**
 - Ambiti destinati alla viabilità e servizi connessi

PGT_ALBINO 2008

ADOTTATO CON DELIBERAZIONE DEL C.C. N° 18 DEL 29/02/2008
APPROVATO CON DELIBERAZIONE DEL C.C. N° 44 DEL 18/07/2008

Comune di Albino
Provincia di Bergamo
PIANO DI GOVERNO DEL TERRITORIO

PIANO DELLE REGOLE | PIANO DEI SERVIZI
TAVOLA DEGLI AMBITI | TAVOLA DI DISCIPLINA

Foglio c5d1c4 - scala 1:2.000

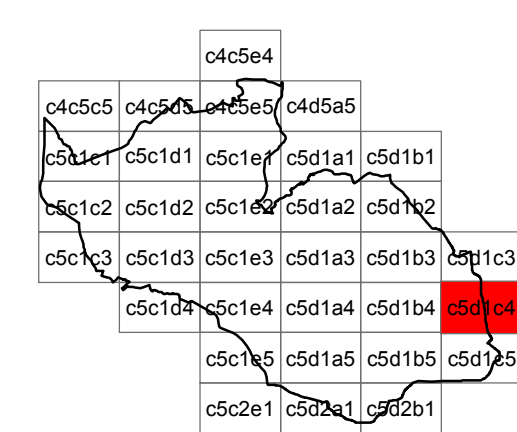

- | | |
|---|--|
| <p>coordinamento e progetto
GIORGIO MANZONI ARCHITETTO
MARIO MANZONI ARCHITETTO
CAMILLA ROSSI ARCHITETTO
TOMMASO METTIFOGO ARCHITETTO
con
MIRIAM PERSICO ARCHITETTO
ALESSANDRA FROSIO INGEGNERE</p> <p>paesaggio
SIMONE ZENONI ARCHITETTO
con DOTT. LARA ZANGA
geologia
MICHELE MARCACCIO GEOLOGO - TECNOGO
con MATTEO ROTA GEOLOGO
ufficio tecnico
SIMONA VIGANO' ARCHITETTO
segretario generale
DOTT. IMMACOLATA GRAVALLESE
sindaco
DOTT. PIERGIACOMO RIZZI</p> | <p>coordinamento e progetto
ANGELA POLETTI PROF. INGEGNERE
GIOVANNI CUCINI ARCHITETTO
GIANLUCA DELLA MEA ARCHITETTO
ANTONIO VISCOMI PIANIFICATORE TERRITORIALE</p> |
|---|--|

VARIANTE 01_04

ADOTTATO CON DELIBERAZIONE DEL C.C. N° 42 DEL 11/05/2010
APPROVATO CON DELIBERAZIONE DEL C.C. N° 70 DEL 07/10/2010