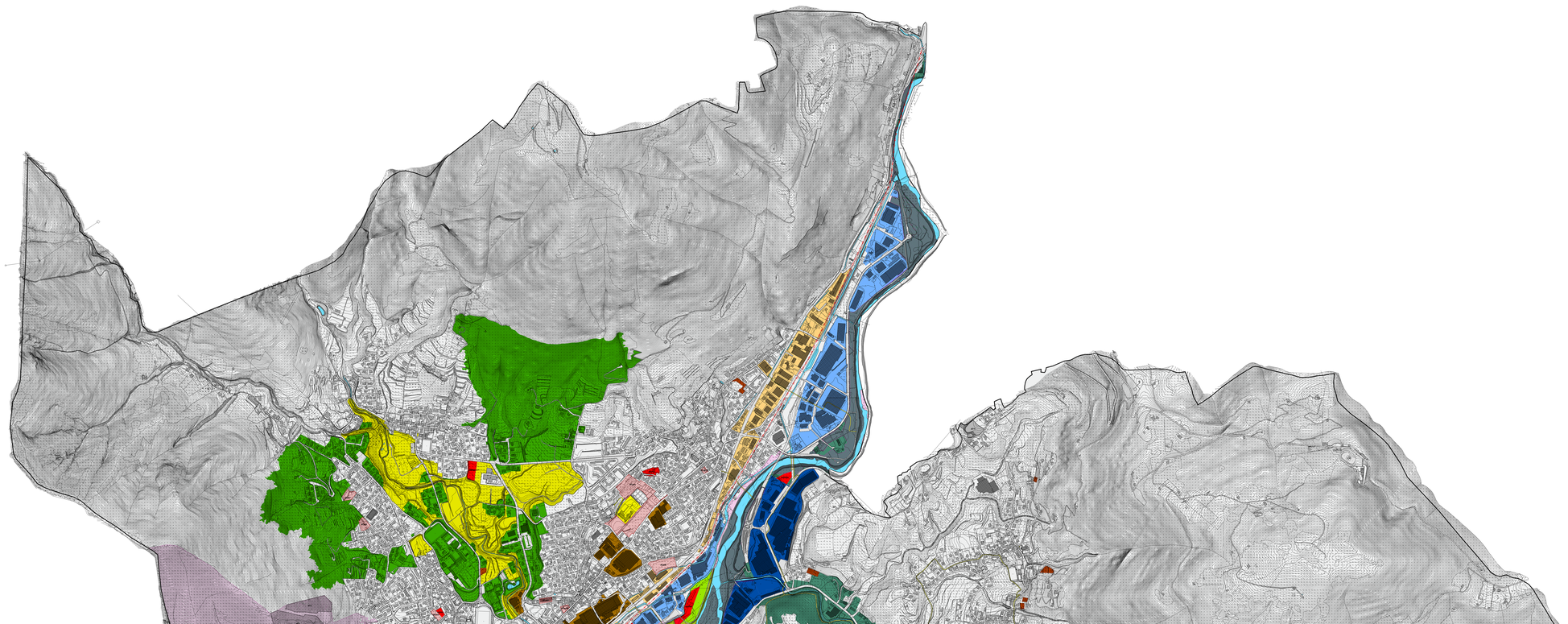

Tratto dalla CTR

Aree di trasformazione

- Area di trasformazione (AT)
- Area di trasformazione con prescrizioni specifiche (ATps)
- Area di Allarmaggio Fluviale
- Area di Allarmaggio della Trasformazione

Ambiti di trasformazione

- Ambito produttivo di riqualificazione
- Ambito produttivo di riqualificazione all'interno delle connessioni
- Ambito produttivo di riqualificazione all'interno del tessuto edificato
- Ambito di riqualificazione ambientale SP35_Cerro
- Ambito di riqualificazione ambientale SP35_Deserzano, Comenduno

Ambiti di riqualificazione

- Area di compensazione
- Ambito di compensazione dell'Albina
- Ambito di Piazzo
- Ambito del Serio
- Residuo Edificatorio - Previsioni di difficile attuazione
- Residuo edificatorio_Fascia di criticità ambientale 1
- Residuo edificatorio_Fascia di criticità ambientale 2
- Rete ciclabile di progetto
- Servizi

PGT_ALBINO 2008

ADOTTATO CON DELIBERAZIONE DEL C.C. N° 18 DEL 29/02/2008
APPROVATO CON DELIBERAZIONE DEL C.C. N° 44 DEL 16/07/2008

Comune di Albino
Provincia di Bergamo
PIANO DI GOVERNO DEL TERRITORIO

DOCUMENTO DI PIANO

TAVOLA DELLE PREVISIONI

scala 1:5000

coordinamento e progetto
GIORGIO MANZONI ARCHITETTO
MARIO MANZONI ARCHITETTO
ELISABETTA MANZONI ARCHITETTO
TOMMASO METTIFOGO ARCHITETTO
con
MIRIAM PERSICO ARCHITETTO
ALESSANDRA FRIZIO INGEGNERE

paesaggio
GIULIANO SIMONI ARCHITETTO
con **DOTT. LARA ZARDA**

geologia
MICHELE MARCACCIO GEOLOGO - TECNOGEO
con **MATTEO ROTA GEOLOGO**

ufficio tecnico
SIMONA VIGANO' ARCHITETTO
segretario generale
DOTT. IMMACOLATA GRAVELLESE
sindaco
DOTT. PIERGIACOMO RIZZI

GIORGIO MANZONI MARIO MANZONI ARCHITETTI VIA FERMI 12 24035 CURNO 035436872 info@manzoniarchitetti.it

VARIANTE 01_00

ADOTTATO CON DELIBERAZIONE DEL C.C. N° 31 DEL 20/04/2009
APPROVATO CON DELIBERAZIONE DEL C.C. N° 30 DEL 04/12/2009

progetto
Area 2^ Servizi Territoriali

GIOVANNI MARIA AZZALI ARCHITETTO
ANGELO MARCHESI ARCHITETTO
VIGANO' SIMONA ARCHITETTO
con
JACQUELINE BUTTINONI