

Legenda

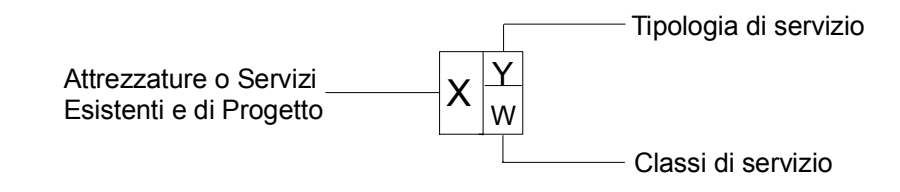

- A^o Attrezzatura di progetto
- A^e Attrezzatura esistente
- S^o Servizio di progetto
- S^e Servizio esistente

- Is Istruzione
- MS Mobilità e Sosta
- I Istituzionali
- R Religiosi
- Sa Sanitari
- Cu Culturali
- Po Produzione
- V Verde
- So Sociale
- ERP Edilizia Residenziale Pubblica
- RA Riqualificazione Ambientale
- Sp Sportivi e tempo libero
- TR Turistico Ricettivo

- Nes Nido
- b base
- S Superiore
- P Parco
- G Giardino
- Pu Pubblico
- Pr Privato
- Ambito 1.....20
- Parcheggi pubblici

CATALOGO DEI SERVIZI ID1.....248

PGT_ALBINO 2008

ADOTTATO CON DELIBERAZIONE DEL C.C. N° 18 DEL 29/02/2008
 APPROVATO CON DELIBERAZIONE DEL C.C. N° 44 DEL 18/07/2008

Comune di Albino
 Provincia di Bergamo
PIANO DI GOVERNO DEL TERRITORIO

PIANO DEI SERVIZI

TAVOLA DI DISCIPLINA DEL PIANO DEI SERVIZI

Foglio c - SCALA 1:5000

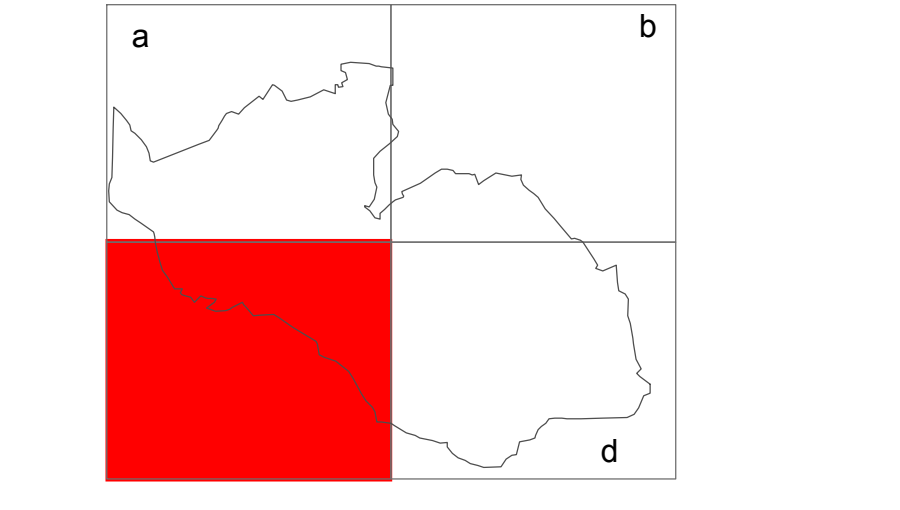

coordinamento e progetto
ANGELA POLETTI PROF. INGEGNERE
GIOVANNI CUCINI ARCHITETTO
GIANLUCA DELLA NEA ARCHITETTO
ANTONIO VISCOMI PIANIFICATORE TERRITORIALE

ufficio di piano
ALESSANDRA FROSIO INGEGNERE
MIRIAM PERSICO ARCHITETTO

ufficio tecnico
SIMONA VIGANO ARCHITETTO
 segretario generale
DOTT. IMMACOLATA GRAVALLESE
 sindaco
DOTT. PIERGIACOMO RIZZI

VARIANTE 01_00

ADOTTATO CON DELIBERAZIONE DEL C.C. N° 31 DEL 20/04/2009
 APPROVATO CON DELIBERAZIONE DEL C.C. N° 82 DEL 04/12/2009

progetto
 Area 3^a-Servizi Territoriali

GIOVANNI MARIA AZZALI ARCHITETTO
CINZIA BIGONI ARCHITETTO
VIGANO SIMONA ARCHITETTO
 con
JACQUELINE BUTTINONI