

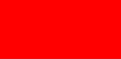





-  Piani attuativi comunali
-  Edifici vincolati art. 10 d.lgs 42/2004 ex L. 1089/39
-  Nuclei di antica formazione
- TIPI DI INTERVENTO**
-  Restauro e risanamento conservativo - CS1
-  Risanamento conservativo esterno - CS2
-  Risanamento conservativo sagoma - CS3
-  Ristrutturazione edilizia - CS4
-  Ristrutturazione urbanistica - CS6

PGT_ALBINO 2008

ADOTTATO CON DELIBERAZIONE DEL C.C. N° 18 DEL 29/02/2008
 APPROVATO CON DELIBERAZIONE DEL C.C. N° 44 DEL 18/07/2008

Comune di Albino
 Provincia di Bergamo
PIANO DI GOVERNO DEL TERRITORIO

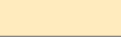
PIANO DELLE REGOLE
NUCLEI DI ANTICA FORMAZIONE
Fornace - Dossello Fulgosi - PonteLujo - CàDeiGotti
 scala 1:1.000

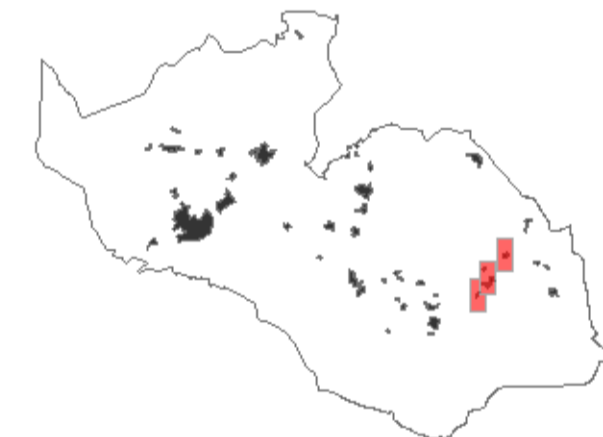

coordinamento e progetto
GIORGIO MANZONI ARCHITETTO
MARIO MANZONI ARCHITETTO
CAMILLA ROSSI ARCHITETTO
TOMMASO METTIFOGO ARCHITETTO
 con
MIRIAM PERSICO ARCHITETTO
ALESSANDRA FROSIO INGEGNERE

paesaggio
SIMONE ZENONI ARCHITETTO
 con **DOTT. LARA ZANGA**

geologia
MICHELE MARCACCIO GEOLOGO - TECNOGEO
 con **MATTEO ROTA GEOLOGO**

ufficio tecnico
SIMONA VIGANO' ARCHITETTO
 segretario generale
DOTT. IMMACOLATA GRAVALLESE
 sindaco
DOTT. PIERGIACOMO RIZZI

GIORGIO MANZONI MARIO MANZONI ARCHITETTI VIA FERMII 12 24035 CURNO 035463873 info@manzoniarchitetti.it

VARIANTE 01_00

ADOTTATO CON DELIBERAZIONE DEL C.C. N° 31 DEL 20/04/2009
 APPROVATO CON DELIBERAZIONE DEL C.C. N° 62 DEL 04/12/2009

progetto
 Area 3ª Servizi Territoriali
GIOVANNI MARIA AZZALI ARCHITETTO
CINZIA BIGONI ARCHITETTO
SIMONA VIGANO' ARCHITETTO
 con
JACQUELINE BUTTINONI