

Legenda

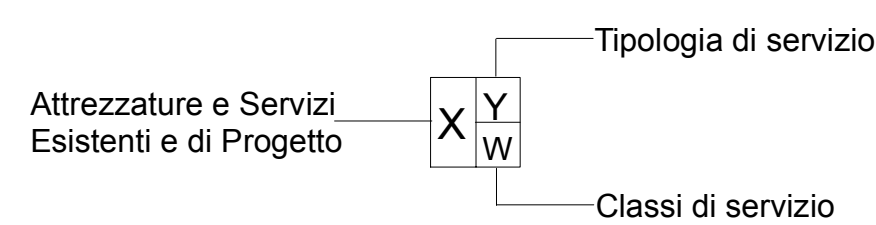

- Attrezzatura di progetto** (A^p)
- Servizio di progetto** (S^p)
- Attrezzatura esistente** (A^e)
- Servizio esistente** (S^e)

- I_s** Istruzione
- I** Istituzionali
- Sa** Sanitari
- Pro** Produzione
- So** Sociale
- Sp** Sport e Tempo libero
- TR** Turistico Ricettivo
- MS** Mobilità e Sosta
- ERP** Edilizia Residenziale Pubblica
- Cu** Culturali
- R** Religiosi
- V** Verde
- RA** Riqualificazione Ambientale

- Nido** (N_{ido})
- S** Superiore
- G** Giardino
- Pr** Privato
- b** Base
- P** Parco
- Ru** Pubblico

Ambito 1.....20

- Piani attuativi attivati**
- Piani attuativi non attivati (Area di trasformazione con prescrizioni specifiche_ATps)**
- Edifici assoggettati a tutela storico-artistico-monumentale**
- CS5_Edifici di interesse storico-ambientale esterni ai nuclei storici**
- Perimetro centro edificato**
- Ambito del tessuto urbano residenziale**
 - Ambiti di recupero dei nuclei di antica formazione
 - Comparti residenziali edificati ad impianto urbanistico consolidato R1-R5
 - Comparti residenziali di saturazione R6-R7
 - Comparti residenziali di mitigazione ambientale R8
- Ambito del tessuto produttivo consolidato**
 - Comparti produttivi di contenimento P1
 - Comparti produttivi di completamento P2
 - Comparti produttivi industriali P3
- Ambito del tessuto terziario consolidato**
 - Comparti a destinazione terziaria di contenimento T1
 - Comparti a destinazione terziaria di completamento T2
- Ambiti di valenza paesistica**
 - Ambiti boschivi e corridoi ecologici
 - Ambiti di valorizzazione e riqualificazione paesaggistica e ambientale (Serio, Albina, Luio)
 - Ambiti di salvaguardia ambientale
 - Ambiti ed elementi del paesaggio tradizionale
 - Ambiti agricoli
- Aree non soggette a trasformazione urbanistica**
 - Aree di cava
- Ambito dei servizi**
 - Aree adibite a servizi ed impianti tecnologici
- Ambito della viabilità**
 - Ambiti destinati alla viabilità e servizi connessi

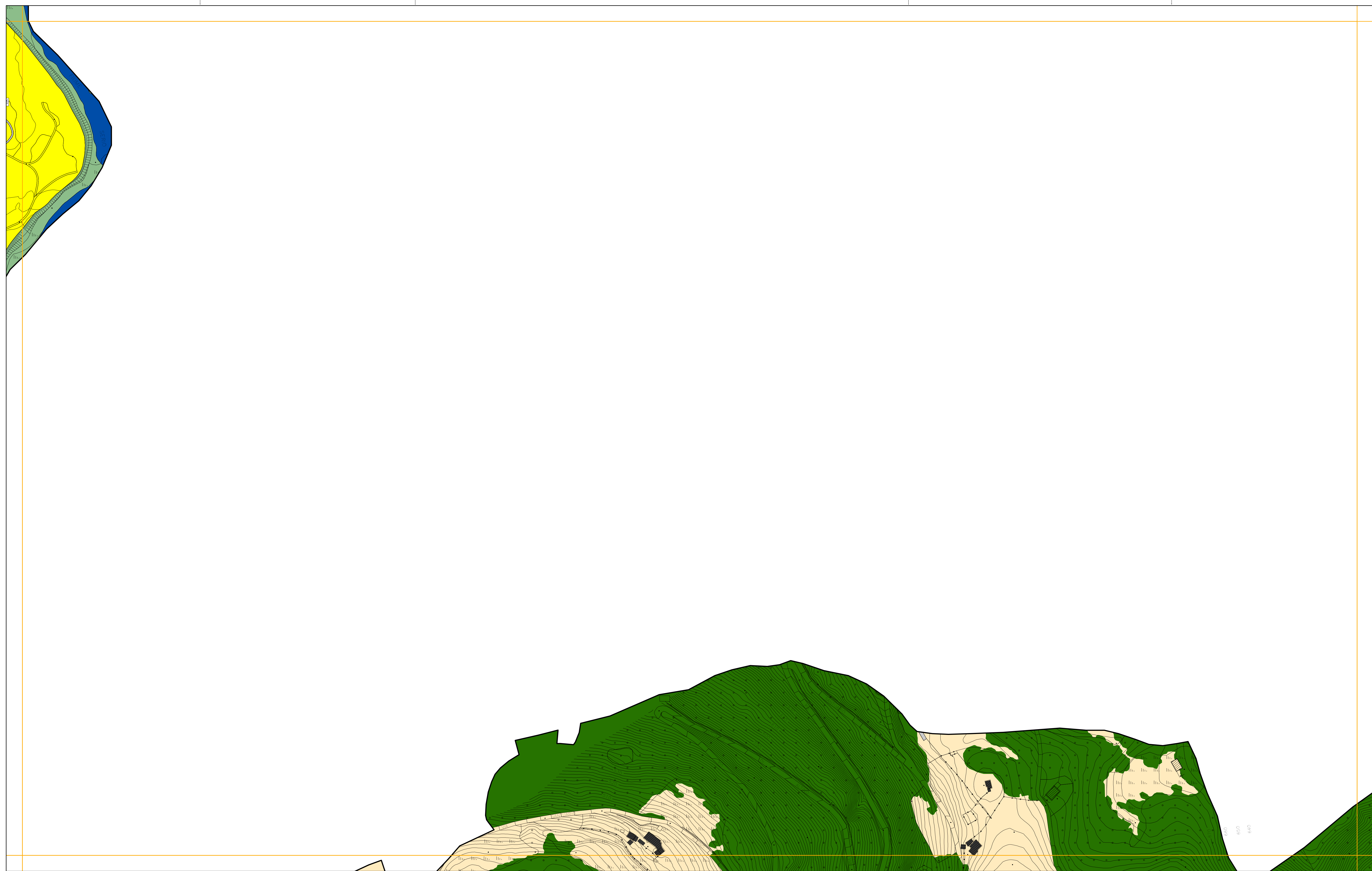

PGT_ALBINO 2008

ADOTTATO CON DELIBERAZIONE DEL C.C. N° 18 DEL 29/02/2008
 APPROVATO CON DELIBERAZIONE DEL C.C. N° 44 DEL 18/07/2008

Comune di Albino
 Provincia di Bergamo
 PIANO DI GOVERNO DEL TERRITORIO

PIANO DELLE REGOLE | PIANO DEI SERVIZI
TAVOLA DEGLI AMBITI | **TAVOLA DI DISCIPLINA**

Foglio c5d1a1 - scala 1:2.000



coordinamento e progetto
GIORGIO MANZONI ARCHITETTO
MARIO MANZONI ARCHITETTO
CAMILLA ROSSI ARCHITETTO
TOMMASO METTIFOGO ARCHITETTO
 con
MIRIAM PERSICO ARCHITETTO
ALESSANDRA FROSIO INGEGNERE

coordinamento e progetto
ANGELA POLETTI PROF. INGEGNERE
GIOVANNI CUCINI ARCHITETTO
GIANLUCA DELLA MEA ARCHITETTO
ANTONIO VISCOMI PIANIFICATORE TERRITORIALE

paesaggio
SIMONE ZENONI ARCHITETTO
 con **DOTT. LARA ZANGA**

geologia
MICHELE MARCACCIO GEOLOGO - TECNOGEO
 con **MATTEO ROTA GEOLOGO**

ufficio tecnico
SIMONA VIGANO' ARCHITETTO
 segretario generale
DOTT. IMMACOLATA GRAVALLESE
 sindaco
DOTT. PIERGIACOMO RIZZI

VARIANTE 01_00

ADOTTATO CON DELIBERAZIONE DEL C.C. N° 31 DEL 20/04/2009
 APPROVATO CON DELIBERAZIONE DEL C.C. N° 82 DEL 04/12/2009

progetto
Area 3^ - Servizi Territoriali
GIOVANNI MARIA AZZALI ARCHITETTO
CINZIA BIGONI ARCHITETTO
VIGANO' SIMONA ARCHITETTO
 con
JACQUELINE BUTINONI