

**Legenda**

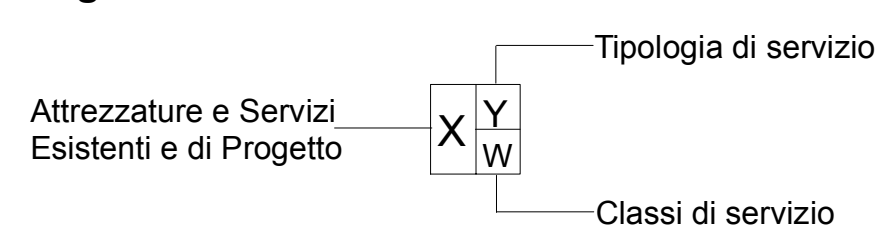

- |   |   |                                 |   |                     |                       |                   |                                       |                               |                  |                    |                   |                   |                         |
|---|---|---------------------------------|---|---------------------|-----------------------|-------------------|---------------------------------------|-------------------------------|------------------|--------------------|-------------------|-------------------|-------------------------|
| <b>A<sup>p</sup></b> Attrezzatura di progetto | <b>S<sup>p</sup></b> Servizio di progetto | <b>I<sup>s</sup></b> Istruzione | <b>I</b> Istituzionali                    | <b>Sa</b> Sanitari  | <b>Pro</b> Produzione | <b>So</b> Sociale | <b>Sp</b> Sport e Tempo libero        | <b>TR</b> Turistico Ricettivo | <b>Nido</b> Nido | <b>S</b> Superiore | <b>G</b> Giardino | <b>Pr</b> Privato | <b>Ambito 1</b> .....20 |
| <b>A<sup>e</sup></b> Attrezzatura esistente   | <b>S<sup>e</sup></b> Servizio esistente   | <b>MS</b> Mobilità e Sosta      | <b>ERP</b> Edilizia Residenziale Pubblica | <b>Cu</b> Culturali | <b>R</b> Religiosi    | <b>V</b> Verde    | <b>RA</b> Riqualificazione Ambientale | <b>b</b> Base                 | <b>P</b> Parco   | <b>Ru</b> Pubblico |                   |                   |                         |

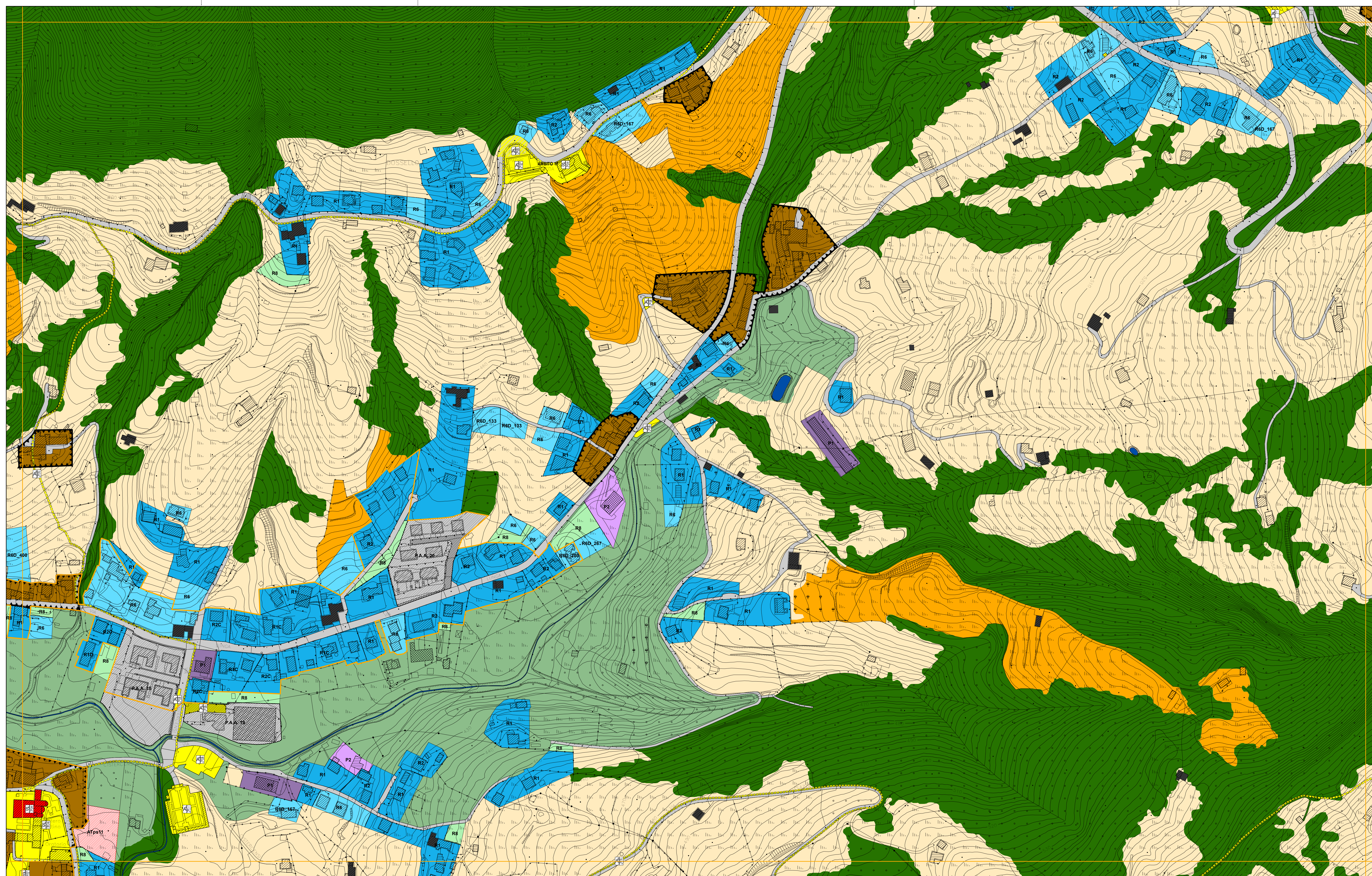

- Piani attuativi attivati**
- Piani attuativi non attivati (Area di trasformazione con prescrizioni specifiche\_ATPs)**
- Edifici assoggettati a tutela storico-artistico-monumentale**
- CS5\_Edifici di interesse storico-ambientale esterni ai nuclei storici**
- Perimetro centro edificato**
- Ambito del tessuto urbano residenziale**
  - Ambiti di recupero dei nuclei di antica formazione
  - Comparti residenziali edificati ad impianto urbanistico consolidato R1-R5
  - Comparti residenziali di saturazione R6-R7
  - Comparti residenziali di mitigazione ambientale R8
- Ambito del tessuto produttivo consolidato**
  - Comparti produttivi di contenimento P1
  - Comparti produttivi di completamento P2
  - Comparti produttivi industriali P3
- Ambito del tessuto terziario consolidato**
  - Comparti a destinazione terziaria di contenimento T1
  - Comparti a destinazione terziaria di completamento T2
- Ambiti di valenza paesistica**
  - Ambiti boschivi e corridoi ecologici
  - Ambiti di valorizzazione e riqualificazione paesaggistica e ambientale (Serio, Albina, Luio)
  - Ambiti di salvaguardia ambientale
  - Ambiti ed elementi del paesaggio tradizionale
  - Ambiti agricoli
- Area non soggette a trasformazione urbanistica**
  - Aree di cava
- Ambito dei servizi**
  - Aree adibite a servizi ed impianti tecnologici
- Ambito della viabilità**
  - Ambiti destinati alla viabilità e servizi connessi

**PGT\_ALBINO 2008**

ADOTTATO CON DELIBERAZIONE DEL C.C. N° 18 DEL 29/02/2008  
 APPROVATO CON DELIBERAZIONE DEL C.C. N° 44 DEL 18/07/2008

Comune di Albino  
 Provincia di Bergamo  
**PIANO DI GOVERNO DEL TERRITORIO**

**PIANO DELLE REGOLE  
 TAVOLA DEGLI AMBITI** | **PIANO DEI SERVIZI  
 TAVOLA DI DISCIPLINA**

Foglio c5d1b4 - scala 1:2.000



coordinamento e progetto  
**GIORGIO MANZONI ARCHITETTO**  
**MARIO MANZONI ARCHITETTO**  
**CAMILA ROSSI ARCHITETTO**  
**TOMMASO METTIFOGO ARCHITETTO**  
 con **MIRIAM PERSICO ARCHITETTO**  
**ALESSANDRA FROSIO INGEGNERE**

coordinamento e progetto  
**ANGELA POLETTI PROF. INGEGNERE**  
**GIOVANNI CUCINI ARCHITETTO**  
**GIANLUCA DELLA MEA ARCHITETTO**  
**ANTONIO VISCOMI PIANIFICATORE TERRITORIALE**

paesaggio  
**SIMONE ZENONI ARCHITETTO**  
 con **DOTT. LARA ZANGA**

geologia  
**MICHELE MARCACCIO GEOLOGO - TECNOGEO**  
 con **MATTEO ROTA GEOLOGO**

ufficio tecnico  
**SIMONA VIGANO ARCHITETTO**  
 segretario generale  
**DOTT. IMMACOLATA GRAVALLESE**  
 sindaco  
**DOTT. PIERGACOMO RIZZI**

**VARIANTE 01\_00**

ADOTTATO CON DELIBERAZIONE DEL C.C. N° 31 DEL 20/04/2009  
 APPROVATO CON DELIBERAZIONE DEL C.C. N° 82 DEL 04/12/2009

progetto  
**Area 3^ - Servizi Territoriali**  
**GIOVANNI MARIA AZZALI ARCHITETTO**  
**CINZIA BIGONI ARCHITETTO**  
**VIGANO SIMONA ARCHITETTO**  
 con **JACQUELINE BUTINONI**