











-  Piani attuativi
-  Edifici vincolati art. 10 d.lgs 42/2004 ex L. 1089/39
-  Nuclei di antica formazione
- TIPI DI INTERVENTO**
-  Restauro e risanamento conservativo - CS1
-  Risanamento conservativo esterno - CS2
-  Risanamento conservativo sagoma - CS3
-  Ristrutturazione edilizia - CS4
-  Ristrutturazione urbanistica - CS6

PGT_ALBINO 2008

ADOTTATO CON DELIBERAZIONE DEL C.C. N° 18 DEL 29/02/2008
 APPROVATO CON DELIBERAZIONE DEL C.C. N° 44 DEL 18/07/2008

Comune di Albino
 Provincia di Bergamo
 PIANO DI GOVERNO DEL TERRITORIO

PIANO DELLE REGOLE
NUCLEI DI ANTICA FORMAZIONE
 Case Chiodo - Abbazia - Case Gatti
 scala 1:1.000

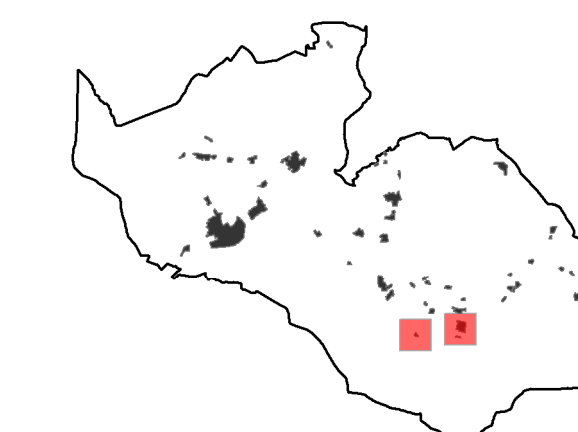

coordinamento e progetto
GIORGIO MANZONI ARCHITETTO
MARIO MANZONI ARCHITETTO
CAMILLA ROSSI ARCHITETTO
TOMMASO METTIFOGO ARCHITETTO
 con
MIRIAM PERSICO ARCHITETTO
ALESSANDRA FROSIO INGEGNERE
 paesaggio
SIMONE ZENONI ARCHITETTO
 con DOTT. LARA ZANGA
 geologia
MICHELE MARCACCIO GEOLOGO - TECNOGEO
 con **MATTEO ROTA GEOLOGO**
 ufficio tecnico
SIMONA VIGANO ARCHITETTO
 segretario generale
DOTT. IMMACOLATA GRAVALLESE
 sindaco
DOTT. PIERGIACOMO RIZZI
 GIORGIO MANZONI MARIO MANZONI ARCHITETTI VIA FERMI 12 24035 CURNO 035463873 info@manzoniarchitetti.it

VARIANTE 02_00

ADOTTATO CON DELIBERAZIONE DEL C.C. N° 44 DEL 11/05/2010
 APPROVATO CON DELIBERAZIONE DEL C.C. N° 77 DEL 16/11/2010

progetto
 Area 3ª - Servizi Territoriali
GIOVANNI MARIA AZZALI ARCHITETTO
CINZIA BIGONI ARCHITETTO
VIGANO SIMONA ARCHITETTO
 con
JACQUELINE BUTTINONI
ALESSANDRA FROSIO INGEGNERE