

**Legenda**

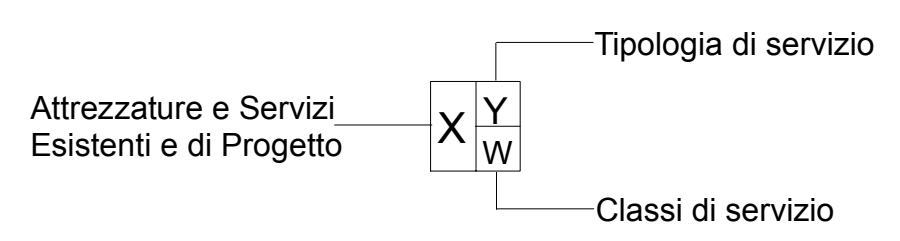

- |                          |                      |                  |                                |           |            |         |                             |                     |       |           |          |         |                 |
|--------------------------|----------------------|------------------|--------------------------------|-----------|------------|---------|-----------------------------|---------------------|-------|-----------|----------|---------|-----------------|
| Attrezzatura di progetto | Servizio di progetto | Istruzione       | Istituzionali                  | Sanitari  | Produzione | Sociale | Sport e Tempo libero        | Turistico Ricettivo | Nido  | Superiore | Giardino | Privato | Ambito 1.....20 |
| Attrezzatura esistente   | Servizio esistente   | Mobilità e Sosta | Edilizia Residenziale Pubblica | Culturali | Religiosi  | Verde   | Riqualificazione Ambientale | Base                | Parco | Pubblico  |          |         |                 |

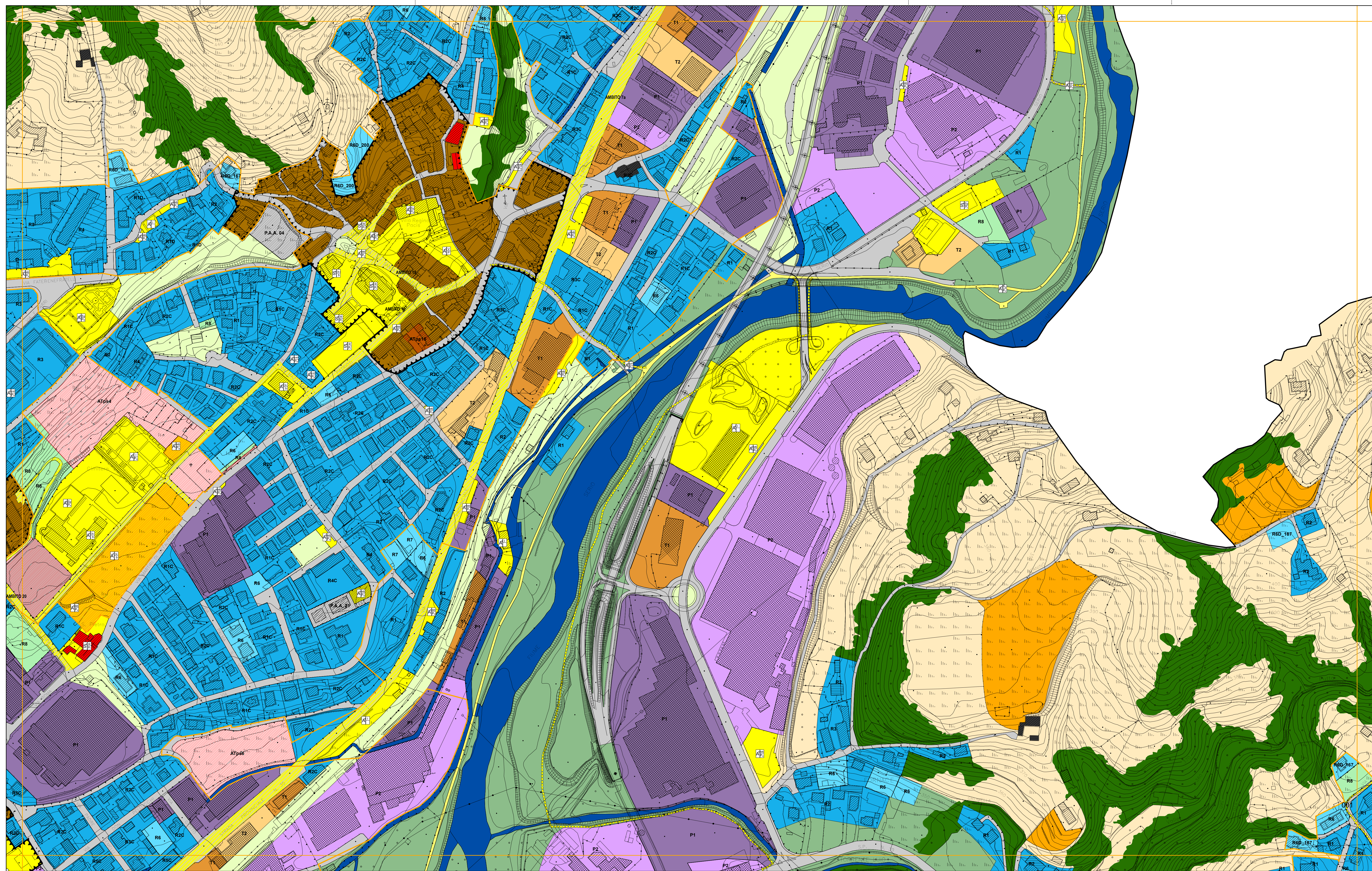

- Piani attuativi attivati
- Piani attuativi non attivati (Area di trasformazione con prescrizioni specifiche\_ATps)
- Edifici assoggettati a tutela storico-artistico-monumentale
- CS5\_Edifici di interesse storico-ambientale esterni ai nuclei storici
- Perimetro centro edificato
- Ambito del tessuto urbano residenziale**
  - Ambiti di recupero dei nuclei di antica formazione
  - Comparti residenziali edificati ad impianto urbanistico consolidato R1-R5
  - Comparti residenziali di saturazione R6-R7
  - Comparti residenziali di mitigazione ambientale R8
- Ambito del tessuto produttivo consolidato**
  - Comparti produttivi di contenimento P1
  - Comparti produttivi di completamento P2
  - Comparti produttivi industriali P3
- Ambito del tessuto terziario consolidato**
  - Comparti a destinazione terziaria di contenimento T1
  - Comparti a destinazione terziaria di completamento T2
- Ambiti di valenza paesistica**
  - Ambiti boschivi e corridoi ecologici
  - Ambiti di valorizzazione e riqualificazione paesaggistica e ambientale (Serio, Albina, Luio)
  - Ambiti di salvaguardia ambientale
  - Ambiti ed elementi del paesaggio tradizionale
  - Ambiti agricoli
- Perimetro PLIS Piazza**
  - Istituito con Delibera di C.C. n.5 del 13.02.2009
- Aree non soggette a trasformazione urbanistica**
  - Aree di cava
- Ambito dei servizi**
  - Aree adibite a servizi ed impianti tecnologici
  - Nuovi percorsi per il tempo libero
- Ambito della viabilità**
  - Ambiti destinati alla viabilità e servizi connessi

**PGT\_ALBINO 2008**

ADOTTATO CON DELIBERAZIONE DEL C.C. N° 18 DEL 29/02/2008  
 APPROVATO CON DELIBERAZIONE DEL C.C. N° 44 DEL 18/07/2008

Comune di Albino  
 Provincia di Bergamo  
**PIANO DI GOVERNO DEL TERRITORIO**

**PIANO DELLE REGOLE** | **PIANO DEI SERVIZI**  
**TAVOLA DEGLI AMBITI** | **TAVOLA DI DISCIPLINA**

Foglio c5c1e2 - scala 1:2.000

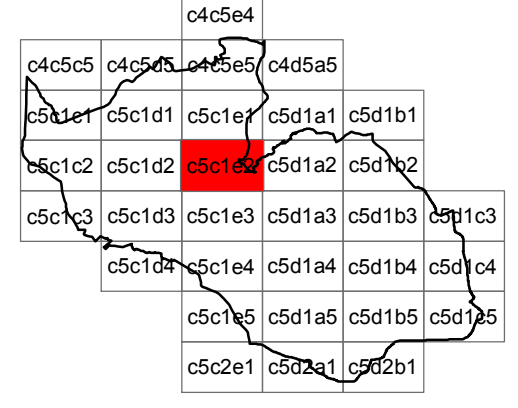

- |  |  |
|--|--|
| <p>coordinamento e progetto<br/>                 GIORGIO MANZONI ARCHITETTO<br/>                 MARIO MANZONI ARCHITETTO<br/>                 CAMILLA ROSSI ARCHITETTO<br/>                 TOMMASO METTIFOGO ARCHITETTO<br/>                 con<br/>                 MIRIAM PERSICO ARCHITETTO<br/>                 ALESSANDRA FROSIO INGEGNERE</p> <p>paesaggio<br/>                 SIMONE ZENONI ARCHITETTO<br/>                 con DOTT. LARA ZANGA<br/>                 geologia<br/>                 MICHELE MARCACCIO GEOLOGO - TECNOLOGO<br/>                 con MATTEO ROTA GEOLOGO<br/>                 ufficio tecnico<br/>                 SIMONA VIGANO ARCHITETTO<br/>                 segretario generale<br/>                 DOTT. IMMACOLATA GRAVALLESE<br/>                 sindaco<br/>                 DOTT. PIERGIACOMO RIZZI</p> | <p>coordinamento e progetto<br/>                 ANGELA POLETTI PROF. INGEGNERE<br/>                 GIOVANNI CUCINI ARCHITETTO<br/>                 GIANLUCA DELLA MEA ARCHITETTO<br/>                 ANTONIO VISCOMI PIANIFICATORE TERRITORIALE</p> |
|--|--|

**VARIANTE 02\_00**

ADOTTATO CON DELIBERAZIONE DEL C.C. N° 44 DEL 11/05/2010  
 APPROVATO CON DELIBERAZIONE DEL C.C. N° 77 DEL 16/11/2010

- progetto  
 Area 3^ - Servizi Territoriali  
 GIOVANNI MARIA AZZALI ARCHITETTO  
 CINZIA BIGONI ARCHITETTO  
 VIGANO SIMONA ARCHITETTO  
 con  
 JACQUELINE BUTTINONI  
 ALESSANDRA FROSIO INGEGNERE