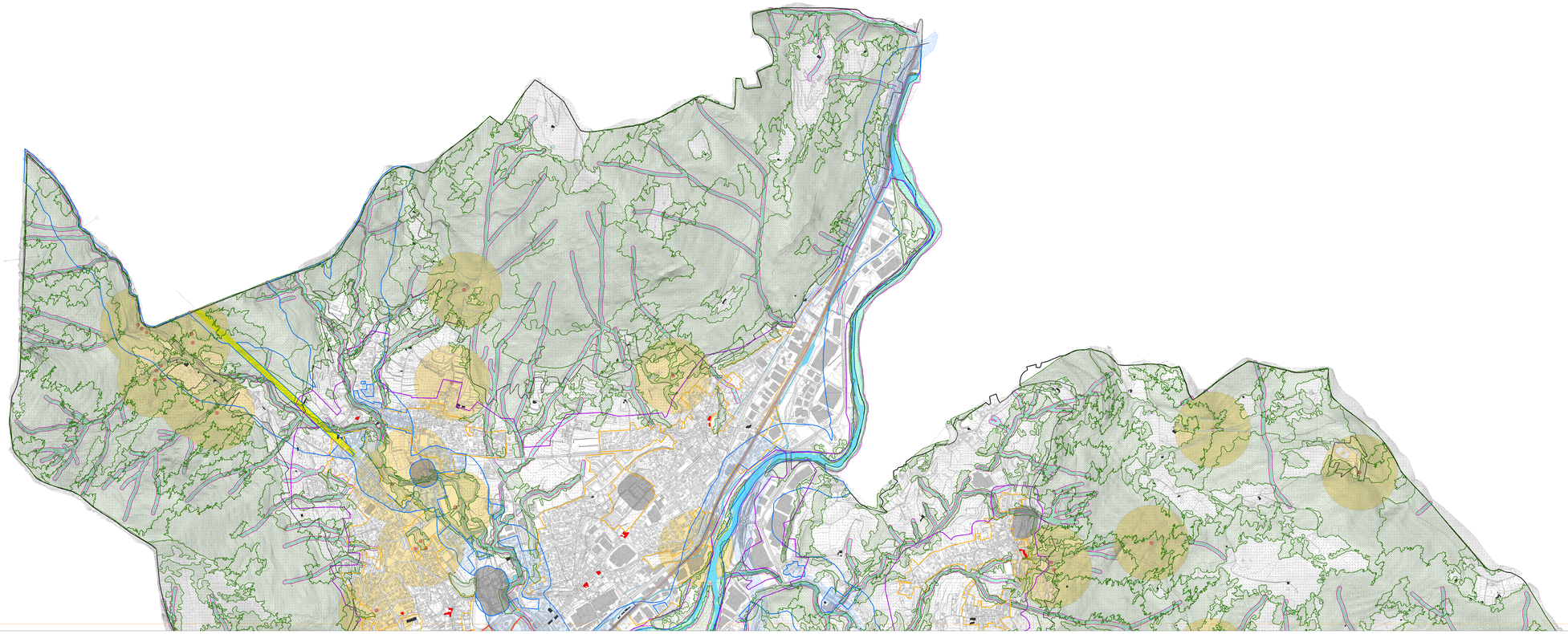

- Centro storico Albino art. 136 D.Lgs. 42/2004 (ex L. 1497/39)
- Edifici monumentali di valore storico - artistico
- Vincolo paesaggistico art. 142 D.lgs. n. 42/2004 (fiumi, torrenti, corsi d'acqua)
- Zone escluse dal vincolo paesaggistico, fiumi, torrenti, corsi d'acqua art. 142 D.lgs. n. 42/2004 (ex L. 431/85)
- Vincolo aree boscate art. 142 D.Lgs. 42/2004 (ex L. 431/85)
- Area di rispetto cimiteriale
- Vincolo idrogeologico
- Reticolo Idrico Minore
- Vincoli di polizia idraulica
- Fascia di rispetto SP35/SP39
- Tramvia delle Valli
- Fascia di Rispetto Tramvia
- Perimetro Centro Edificato
- Perimetro Centro Abitato DL 285/92
- Fascia di rispetto - Aree di salvaguardia delle captazioni ad uso idropotabile
- Fascia di tutela assoluta - Aree di salvaguardia delle captazioni ad uso idropotabile
- Area di rispetto della furviva
- Fascia di rispetto SIC
- Edifici di interesse storico ambientale esterni ai nuclei storici

PGT_ALBINO 2008

ADOTTATO CON DELIBERAZIONE DEL C.C. N° 18 DEL 29/02/2008
APPROVATO CON DELIBERAZIONE DEL C.C. N° 44 DEL 16/07/2008

Comune di Albino
Provincia di Bergamo
PIANO DI GOVERNO DEL TERRITORIO

PIANO DELLE REGOLE
TAVOLA DEI VINCOLI

scala 1:5000

coordinamento e progetto
GIORGIO MANZONI ARCHITETTO
MARIO MANZONI ARCHITETTO
CAMILLA ROSSI ARCHITETTO
TOMMASO METITIFOGO ARCHITETTO
con
MIRIAM PERSICO ARCHITETTO
ALESSANDRA FROSIO INGEGNERE

paesaggio
SIMONE ZENONI ARCHITETTO
con **DOTT. LARA ZANGA**

geologia
MICHELE MARCACCIO GEOLOGO - TECNOGEO
con **MATTEO ROTA GEOLOGO**

ufficio tecnico
GIANFRANCO GUIZZANI' ARCHITETTO
segretario generale
DOTT. IMMACOLATA GRAVELLESE
sindaco
DOTT. PIERGIACOMO RIZZI

GIORGIO MANZONI MARIO MANZONI ARCHITETTI VIA FERMI 12 24035 CURNO 0334435873 info@manzoniarchitetti.it

VARIANTE 02_00

ADOTTATO CON DELIBERAZIONE DEL C.C. N° 44 DEL 11/06/2010
APPROVATO CON DELIBERAZIONE DEL C.C. N° 77 DEL 16/11/2010

progetto
Area 3° Servizi Territoriali

GIOVANNI MARIA AZZALI ARCHITETTO
CINZIA BIGONI ARCHITETTO
VISANUT SIMONA ARCHITETTO
con
JACQUELINE BUTTINONI
ALESSANDRA FROSIO INGEGNERE