

Legenda

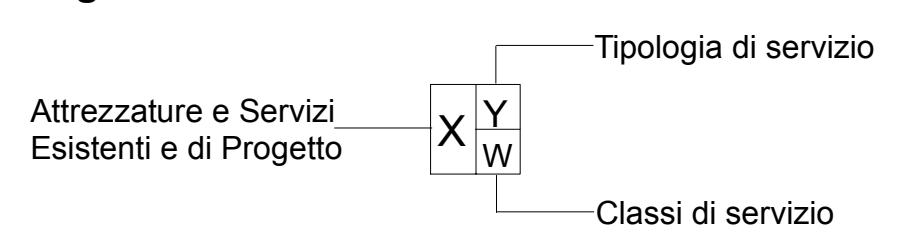

- A^p Attrezzatura di progetto
- S^p Servizio di progetto
- A^e Attrezzatura esistente
- S^e Servizio esistente

- I_s Istruzione
- I Istituzionali
- Sa Sanitari
- Pro Produzione
- So Sociale
- Sp Sport e Tempo libero
- TR Turistico Ricettivo
- MS Mobilità e Sosta
- ERP Edilizia Residenziale Pubblica
- Cu Culturali
- R Religiosi
- V Verde
- RA Riqualificazione Ambientale

- Nido Nido
- S Superiore
- G Giardino
- Pr Privato
- b Base
- P Parco
- Pu Pubblico

Ambito 1.....20

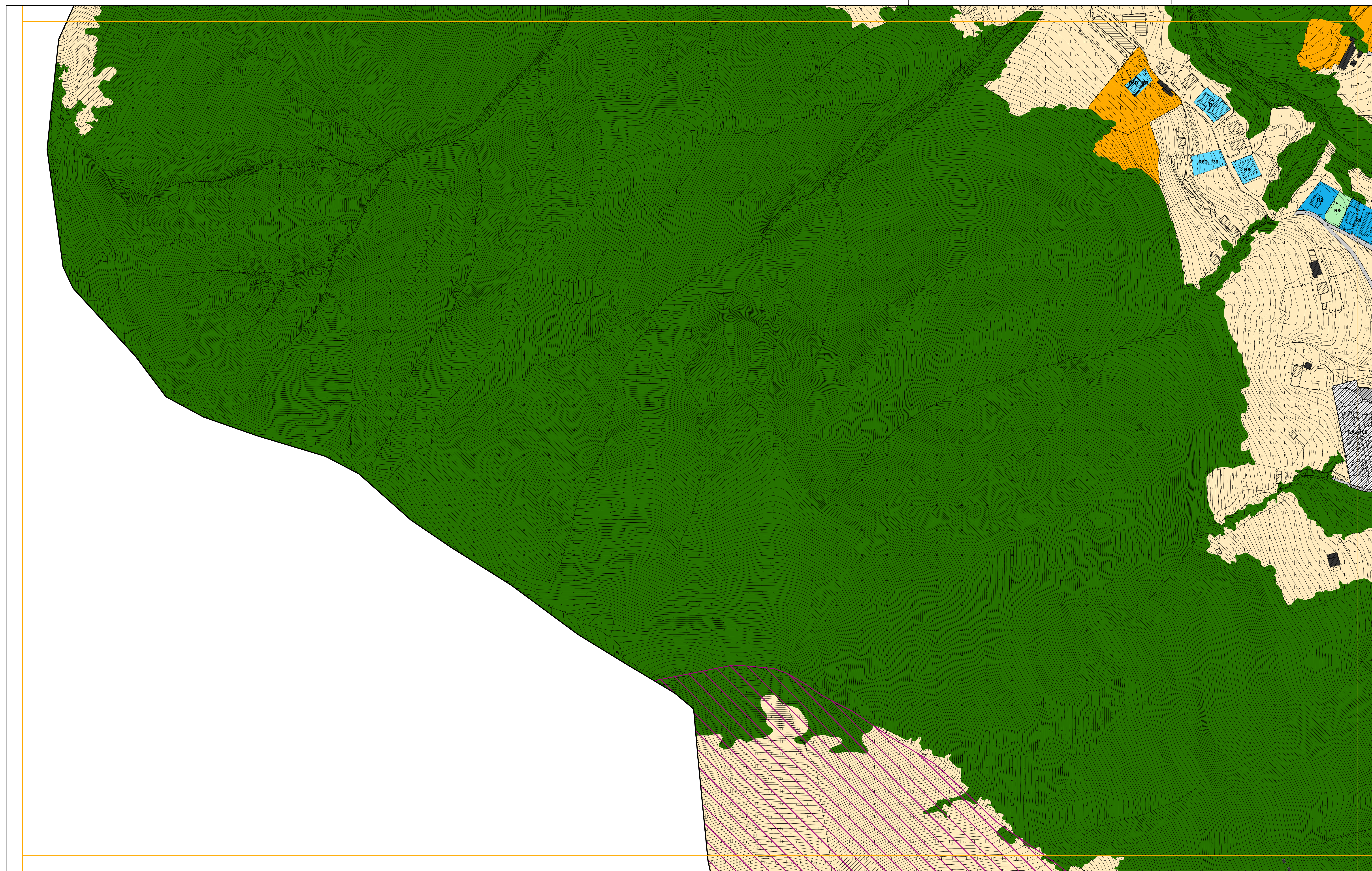

- P Piani attuativi attivati
- P Piani attuativi non attivati (Area di trasformazione con prescrizioni specifiche_ATps)
- P Edifici assoggettati a tutela storico-artistico-monumentale
- P CS5_Edifici di interesse storico-ambientale esterni ai nuclei storici
- P Perimetro centro edificato
- Ambito del tessuto urbano residenziale**
 - P Ambiti di recupero dei nuclei di antica formazione
 - P Comparti residenziali edificati ad impianto urbanistico consolidato R1-R5
 - P Comparti residenziali di saturazione R6-R7
 - P Comparti residenziali di mitigazione ambientale R8
- Ambito del tessuto produttivo consolidato**
 - P Comparti produttivi di contenimento P1
 - P Comparti produttivi di completamento P2
 - P Comparti produttivi industriali P3
- Ambito del tessuto terziario consolidato**
 - P Comparti a destinazione terziaria di contenimento T1
 - P Comparti a destinazione terziaria di completamento T2
- Ambiti di valenza paesistica**
 - P Ambiti boschivi e corridoi ecologici
 - P Ambiti di valorizzazione e riqualificazione paesaggistica e ambientale (Serio, Albina, Luio)
 - P Ambiti di salvaguardia ambientale
 - P Ambiti ed elementi del paesaggio tradizionale
 - P Ambiti agricoli
- Perimetro PLIS Piazza**
 - P Istituito con Delibera di C.C. n.5 del 13.02.2009
- Aree non soggette a trasformazione urbanistica**
 - P Aree di cava
- Ambito dei servizi**
 - P Aree adibite a servizi ed impianti tecnologici
 - P Nuovi percorsi per il tempo libero
- Ambito della viabilità**
 - P Ambiti destinati alla viabilità e servizi connessi

PGT_ALBINO 2008

ADOTTATO CON DELIBERAZIONE DEL C.C. N° 18 DEL 29/02/2008
 APPROVATO CON DELIBERAZIONE DEL C.C. N° 44 DEL 18/07/2008

Comune di Albino
 Provincia di Bergamo
 PIANO DI GOVERNO DEL TERRITORIO

PIANO DELLE REGOLE TAVOLA DEGLI AMBITI | PIANO DEI SERVIZI TAVOLA DI DISCIPLINA

Foglio c5c1c2 - scala 1:2.000

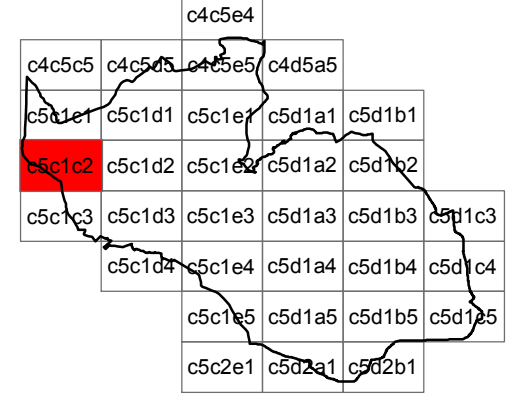

- coordinamento e progetto
 GIORGIO MANZONI ARCHITETTO
 MARIO MANZONI ARCHITETTO
 CAMILLA ROSSI ARCHITETTO
 TOMMASO METTIFOGO ARCHITETTO
 con
 MIRIAM PERSICO ARCHITETTO
 ALESSANDRA FROSIO INGEGNERE
- paesaggio
 SIMONE ZENONI ARCHITETTO
 con DOTT. LARA ZANGA
- geologia
 MICHELE MARCACCIO GEOLOGO - TECNOGEO
 con MATTEO ROTA GEOLOGO
- ufficio tecnico
 SIMONA VIGANO ARCHITETTO
 segretario generale
 DOTT. IMMACOLATA GRAVALLESE
 sindaco
 DOTT. PIERGIACOMO RIZZI
- coordinamento e progetto
 ANGELA POLETTI PROF. INGEGNERE
 GIOVANNI CUCINI ARCHITETTO
 GIANLUCA DELLA MEA ARCHITETTO
 ANTONIO VISCOMI PIANIFICATORE TERRITORIALE

VARIANTE 02_00

ADOTTATO CON DELIBERAZIONE DEL C.C. N° 44 DEL 11/05/2010
 APPROVATO CON DELIBERAZIONE DEL C.C. N° 77 DEL 16/11/2010

- progetto
 Area 3^a-Servizi Territoriali
 GIOVANNI MARIA AZZALI ARCHITETTO
 CINZIA BIGONI ARCHITETTO
 VIGANO SIMONA ARCHITETTO
 con
 JACQUELINE BUTTINONI
 ALESSANDRA FROSIO INGEGNERE