

**Legenda**

Attrezzature e Servizi Esistenti e di Progetto

Tipologia di servizio

Classi di servizio

Attrezzatura di progetto	Servizio di progetto	Istruzione	Istituzionali	Sanitari	Produzione	Sociale	Sport e Tempo libero	Turistico Ricettivo	Nido	Superiore	Giardino	Privato	Ambito 1.....20
Attrezzatura esistente	Servizio esistente	Mobilità e Sosta	Edilizia Residenziale Pubblica	Culturali	Religiosi	Verde	Riqualificazione Ambientale	Base	Parco	Pubblico			

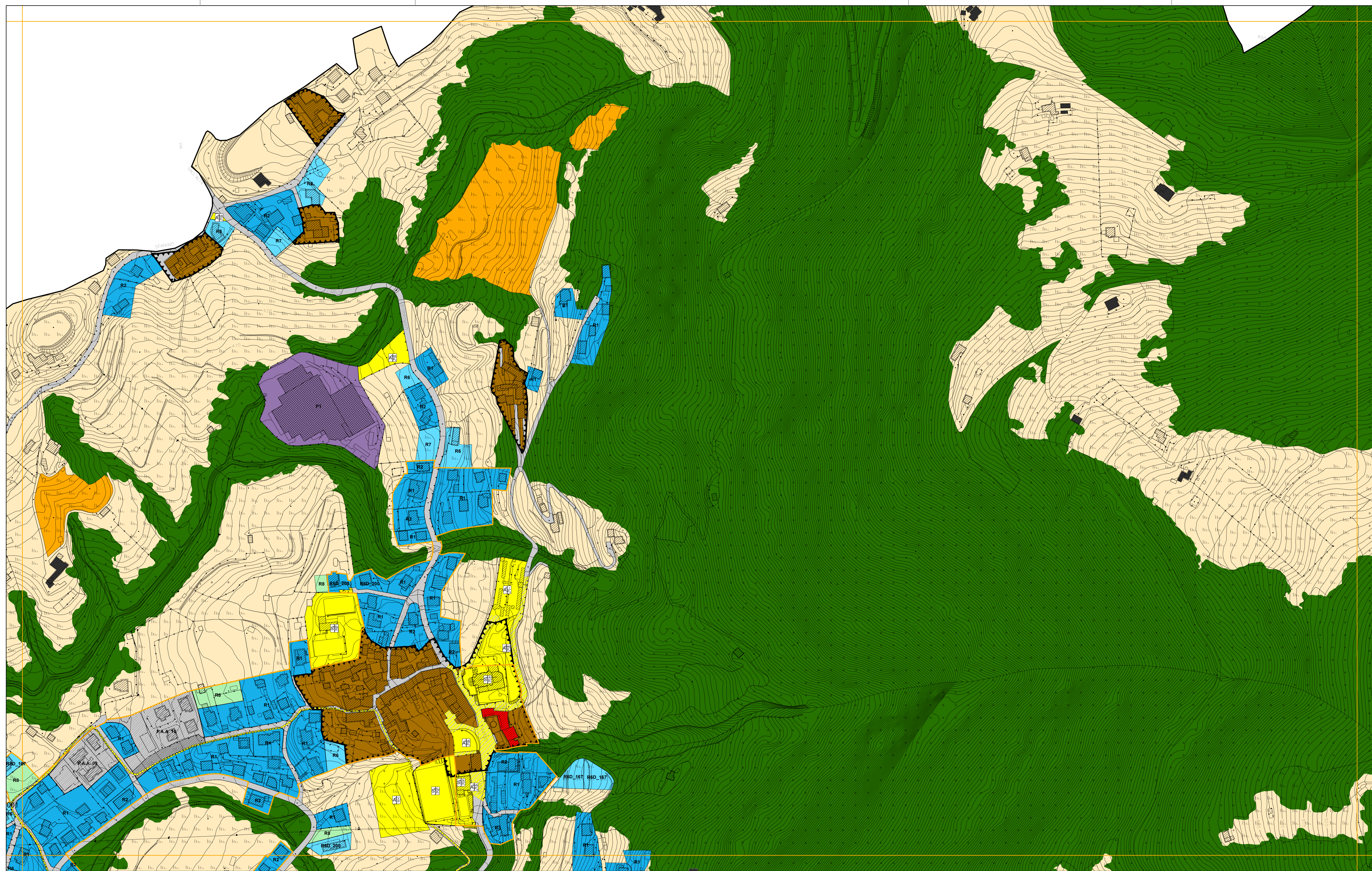

**Piani attuativi attivati**

**Piani attuativi non attivati (Area di trasformazione con prescrizioni specifiche\_ATPs)**

**Edifici assoggettati a tutela storico-artistico-monumentale**

**CS5\_Edifici di interesse storico-ambientale esterni ai nuclei storici**

**Perimetro centro edificato**

**Ambito del tessuto urbano residenziale**

- Ambiti di recupero dei nuclei di antica formazione
- Comparti residenziali edificati ad impianto urbanistico consolidato R1-R5
- Comparti residenziali di saturazione R6-R7
- Comparti residenziali di mitigazione ambientale R8

**Ambito del tessuto produttivo consolidato**

- Comparti produttivi di contenimento P1
- Comparti produttivi di completamento P2
- Comparti produttivi industriali P3

**Ambito del tessuto terziario consolidato**

- Comparti a destinazione terziaria di contenimento T1
- Comparti a destinazione terziaria di completamento T2

**Ambiti di valenza paesistica**

- Ambiti boschivi e corridoi ecologici
- Ambiti di valorizzazione e riqualificazione paesaggistica e ambientale (Serio, Albina, Luio)
- Ambiti di salvaguardia ambientale
- Ambiti ed elementi del paesaggio tradizionale
- Ambiti agricoli

**Perimetro PLIS Piazza**

- Istituto con Delibera di C.C. n.5 del 13.02.2009

**Aree non soggette a trasformazione urbanistica**

- Aree di cava

**Ambito dei servizi**

- Aree adibite a servizi ed impianti tecnologici
- Nuovi percorsi per il tempo libero

**Ambito della viabilità**

- Ambiti destinati alla viabilità e servizi connessi

**PGT\_ALBINO 2008**

ADOTTATO CON DELIBERAZIONE DEL C.C. N° 18 DEL 29/02/2008  
 APPROVATO CON DELIBERAZIONE DEL C.C. N° 44 DEL 18/07/2008  
 Comune di Albino  
 Provincia di Bergamo  
 PIANO DI GOVERNO DEL TERRITORIO

**PIANO DELLE REGOLE TAVOLA DEGLI AMBITI** | **PIANO DEI SERVIZI TAVOLA DI DISCIPLINA**

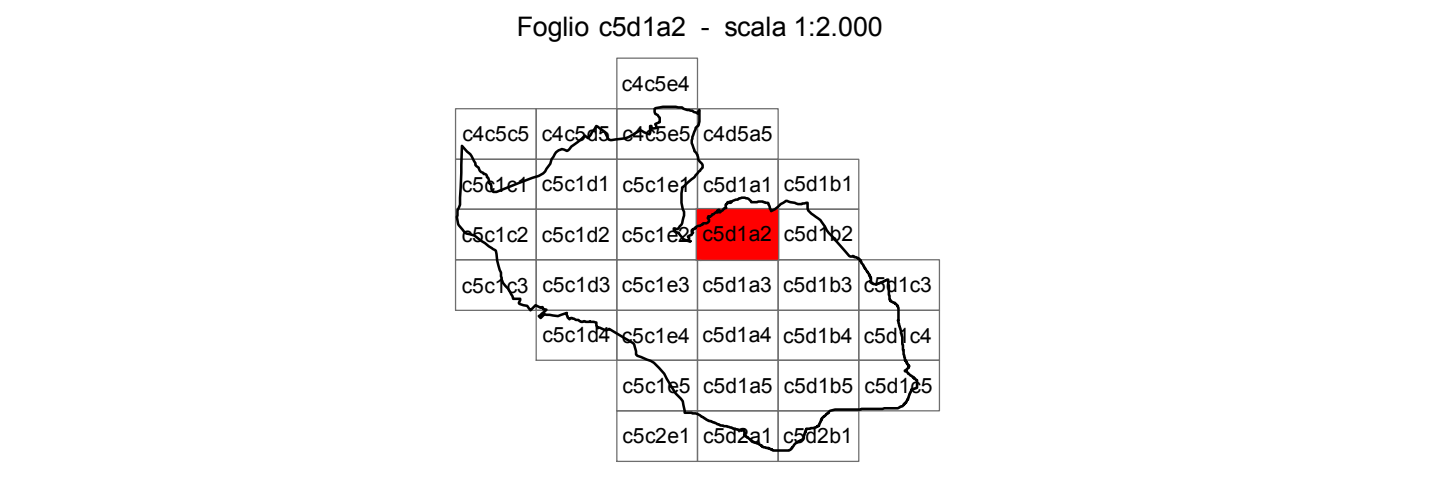

coordinamento e progetto  
**GIORGIO MANZONI ARCHITETTO**  
**MARIO MANZONI ARCHITETTO**  
**CAMILLA ROSSI ARCHITETTO**  
**TOMMASO METTIFOGO ARCHITETTO**  
 con  
**MIRIAM PERSICO ARCHITETTO**  
**ALESSANDRA FROSIO INGEGNERE**

paesaggio  
**SIMONE ZENONI ARCHITETTO**  
 con **DOTT. LARA ZANGA**  
 geologia  
**MICHELE MARCACCIO GEOLOGO - TECNOGEO**  
 con **MATTEO ROTA GEOLOGO**  
 ufficio tecnico  
**SIMONA VIGANO ARCHITETTO**  
 segretario generale  
**DOTT. IMMACOLATA GRAVALLESE**  
 sindaco  
**DOTT. PIERGiacomo RIZZI**

**VARIANTE 02\_00**

ADOTTATO CON DELIBERAZIONE DEL C.C. N° 44 DEL 11/05/2010  
 APPROVATO CON DELIBERAZIONE DEL C.C. N° 77 DEL 16/11/2010

progetto  
**Area 3^ - Servizi Territoriali**  
**GIOVANNI MARIA AZZALI ARCHITETTO**  
**CINZIA BIGONI ARCHITETTO**  
**VIGANO SIMONA ARCHITETTO**  
 con  
**JACQUELINE BUTTINONI**  
**ALESSANDRA FROSIO INGEGNERE**