

Legenda

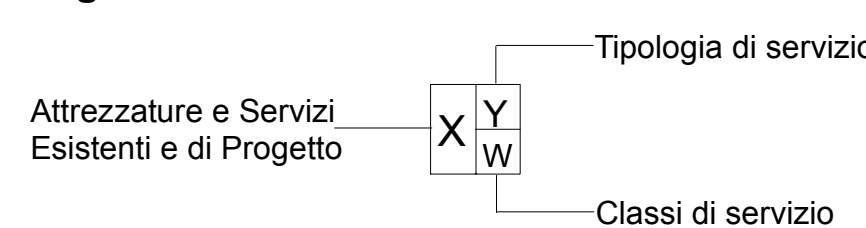

- | | | | | | | | | | | | | | |
|--------------------------|----------------------|------------------|--------------------------------|-----------|------------|---------|-----------------------------|---------------------|-------|-----------|----------|---------|-----------------|
| Attrezzatura di progetto | Servizio di progetto | Istruzione | Istituzionali | Sanitari | Produzione | Sociale | Sport e Tempo libero | Turistico Ricettivo | Nido | Superiore | Giardino | Privato | Ambito 1.....20 |
| Attrezzatura esistente | Servizio esistente | Mobilità e Sosta | Edilizia Residenziale Pubblica | Culturali | Religiosi | Verde | Riqualificazione Ambientale | Base | Parco | Pubblico | | | |

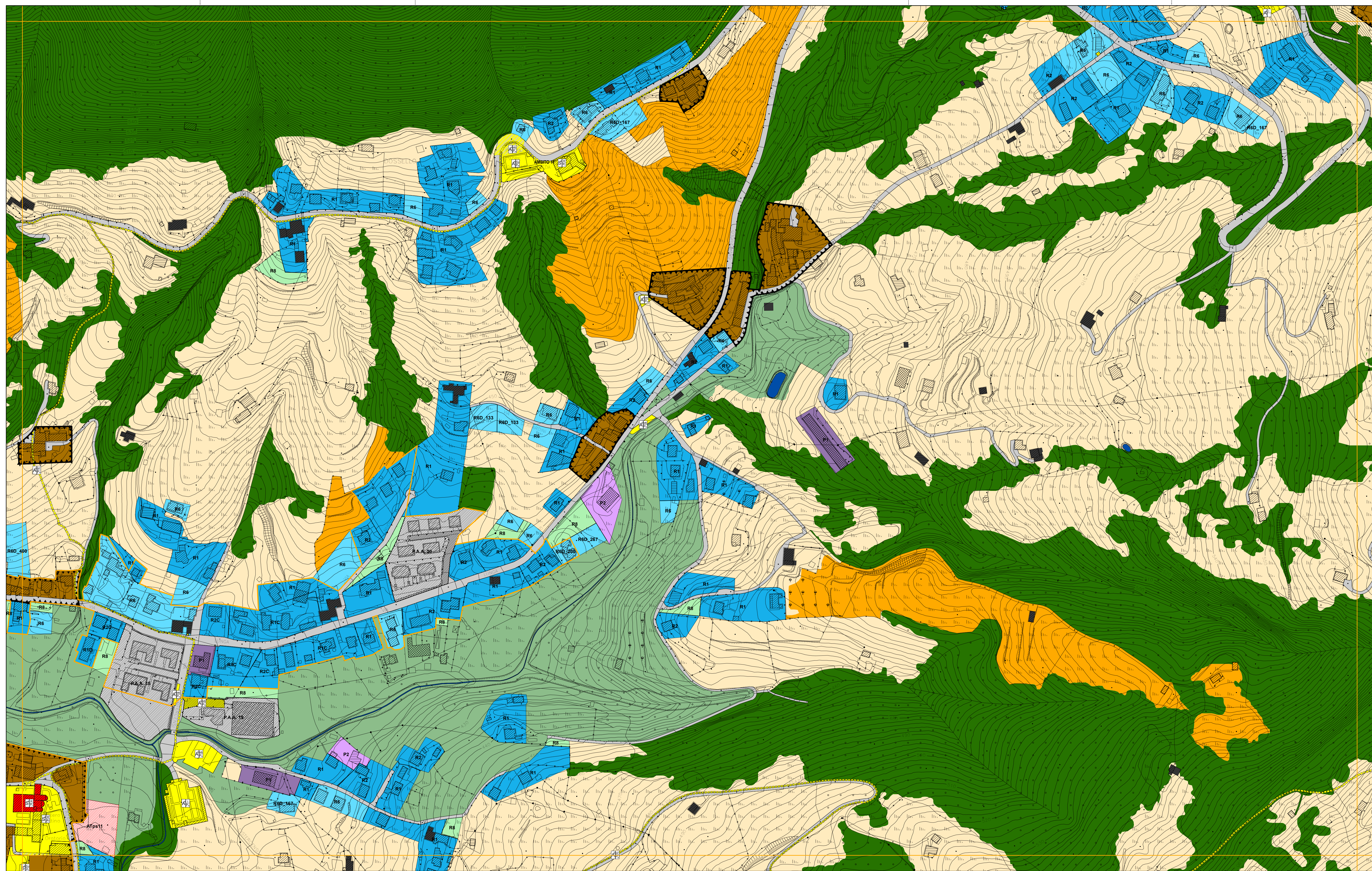

- Piani attuativi attivati
- Piani attuativi non attivati (Area di trasformazione con prescrizioni specifiche_ATPs)
- Edifici assoggettati a tutela storico-artistico-monumentale
- CS5_Edifici di interesse storico-ambientale esterni ai nuclei storici
- Perimetro centro edificato
- Ambito del tessuto urbano residenziale**
 - Ambiti di recupero dei nuclei di antica formazione
 - Comparti residenziali edificati ad impianto urbanistico consolidato R1-R5
 - Comparti residenziali di saturazione R6-R7
 - Comparti residenziali di mitigazione ambientale R8
- Ambito del tessuto produttivo consolidato**
 - Comparti produttivi di contenimento P1
 - Comparti produttivi di completamento P2
 - Comparti produttivi industriali P3
- Ambito del tessuto terziario consolidato**
 - Comparti a destinazione terziaria di contenimento T1
 - Comparti a destinazione terziaria di completamento T2
- Ambiti di valenza paesistica**
 - Ambiti boschivi e corridoi ecologici
 - Ambiti di valorizzazione e riqualificazione paesaggistica e ambientale (Serio, Albina, Luio)
 - Ambiti di salvaguardia ambientale
 - Ambiti ed elementi del paesaggio tradizionale
 - Ambiti agricoli
- Perimetro PLIS Piazza**
 - Istituito con Delibera di C.C. n.5 del 13.02.2009
- Aree non soggette a trasformazione urbanistica**
 - Aree di cava
- Ambito dei servizi**
 - Aree adibite a servizi ed impianti tecnologici
 - Nuovi percorsi per il tempo libero
- Ambito della viabilità**
 - Ambiti destinati alla viabilità e servizi connessi

PGT_ALBINO 2008
 ADOTTATO CON DELIBERAZIONE DEL C.C. N° 18 DEL 29/02/2008
 APPROVATO CON DELIBERAZIONE DEL C.C. N° 44 DEL 18/07/2008
 Comune di Albino
 Provincia di Bergamo
 PIANO DI GOVERNO DEL TERRITORIO

PIANO DELLE REGOLE | **PIANO DEI SERVIZI**
TAVOLA DEGLI AMBITI | **TAVOLA DI DISCIPLINA**

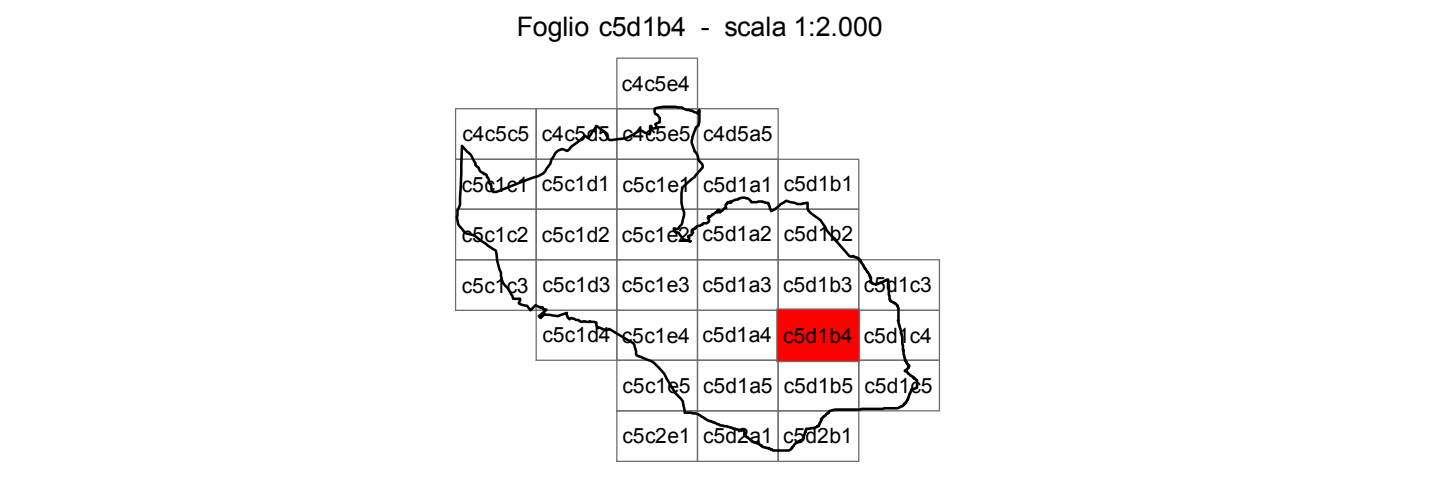

- | | |
|--|--|
| <p>coordinamento e progetto
 GIORGIO MANZONI ARCHITETTO
 MARIO MANZONI ARCHITETTO
 CAMILLA ROSSI ARCHITETTO
 TOMMASO METTIFOGO ARCHITETTO
 con
 MIRIAM PERSICO ARCHITETTO
 ALESSANDRA FROSIO INGEGNERE</p> <p>paesaggio
 SIMONE ZENONI ARCHITETTO
 con DOTT. LARA ZANGA
 geologia
 MICHELE MARCACCIO GEOLOGO - TECNOLOGO
 con MATTEO ROTA GEOLOGO
 ufficio tecnico
 SIMONA VIGANO ARCHITETTO
 segretario generale
 DOTT. IMMACOLATA GRAVALLESE
 sindaco
 DOTT. PIERGIACOMO RIZZI</p> | <p>coordinamento e progetto
 ANGELA POLETTI PROF. INGEGNERE
 GIOVANNI CUCINI ARCHITETTO
 GIANLUCA DELLA MEA ARCHITETTO
 ANTONIO VISCOMI PIANIFICATORE TERRITORIALE</p> |
|--|--|

VARIANTE 02_00
 ADOTTATO CON DELIBERAZIONE DEL C.C. N° 44 DEL 11/05/2010
 APPROVATO CON DELIBERAZIONE DEL C.C. N° 77 DEL 16/11/2010
 progetto
 Area 3^ - Servizi Territoriali
 GIOVANNI MARIA AZZALI ARCHITETTO
 CINZIA BIGONI ARCHITETTO
 VIGANO SIMONA ARCHITETTO
 con
 JACQUELINE BUTTINONI
 ALESSANDRA FROSIO INGEGNERE