

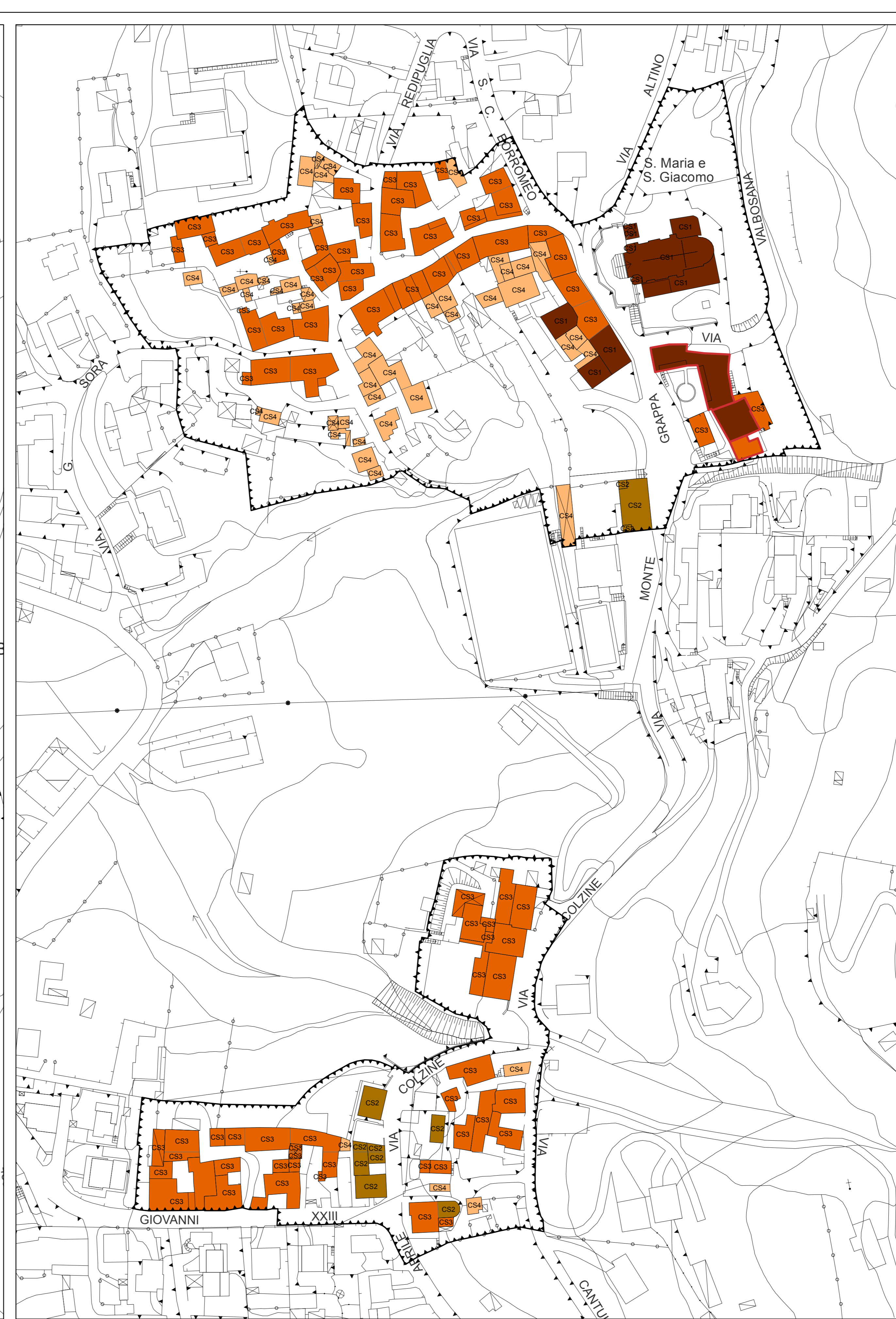

Cà del Colle - Valbosana

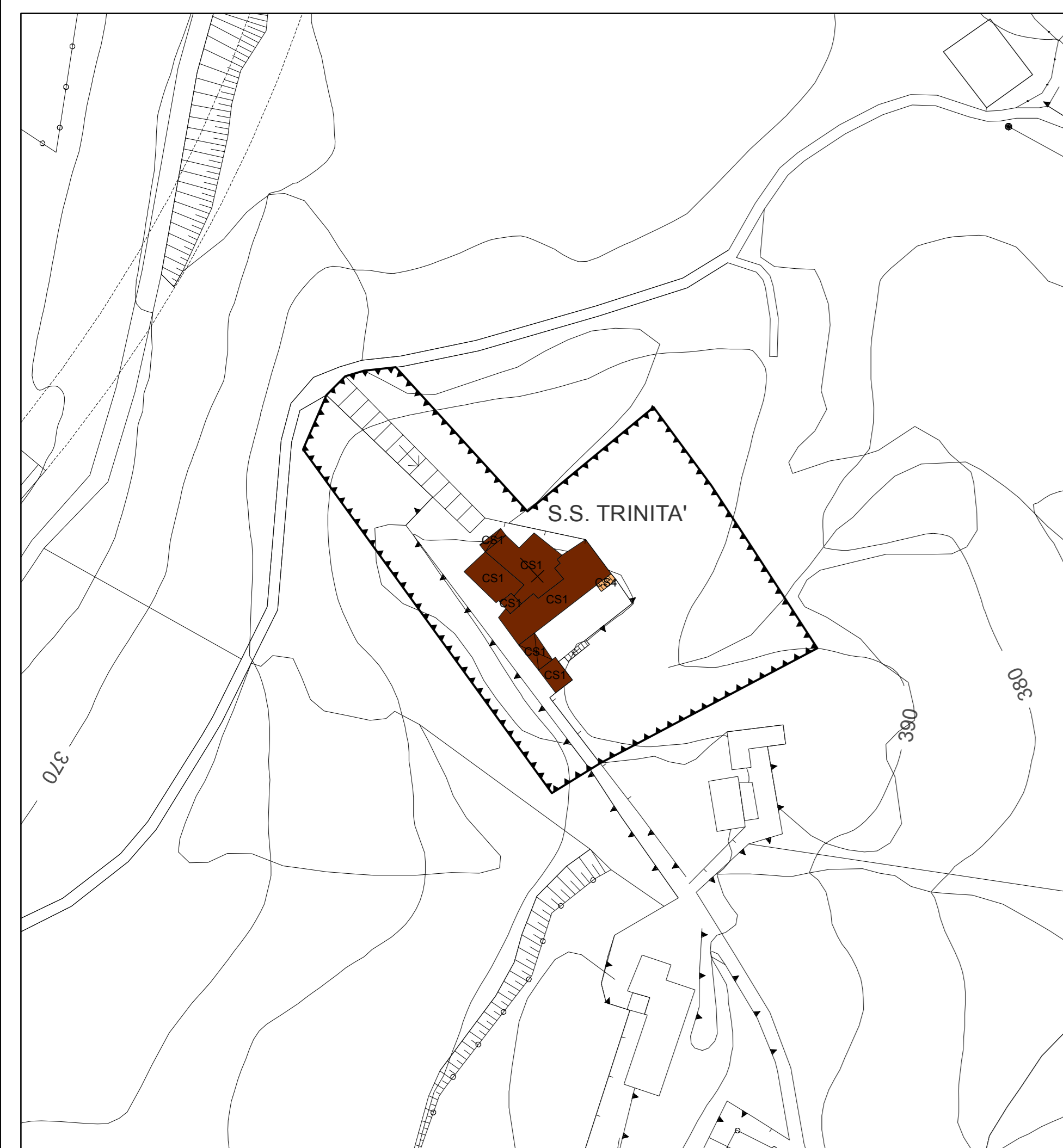

Vall'Alta - Colzine



SS. Trinità

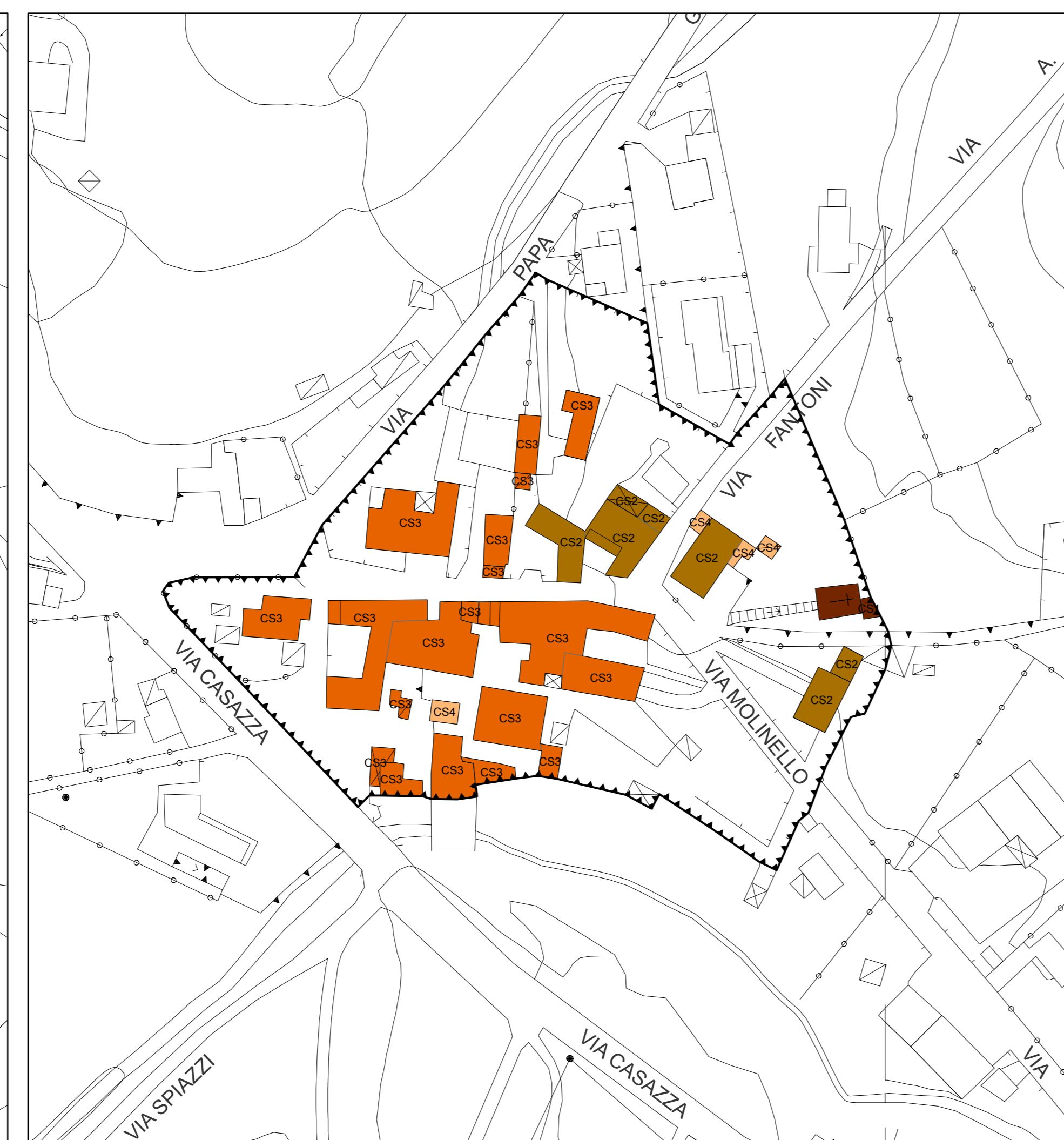

Molinello

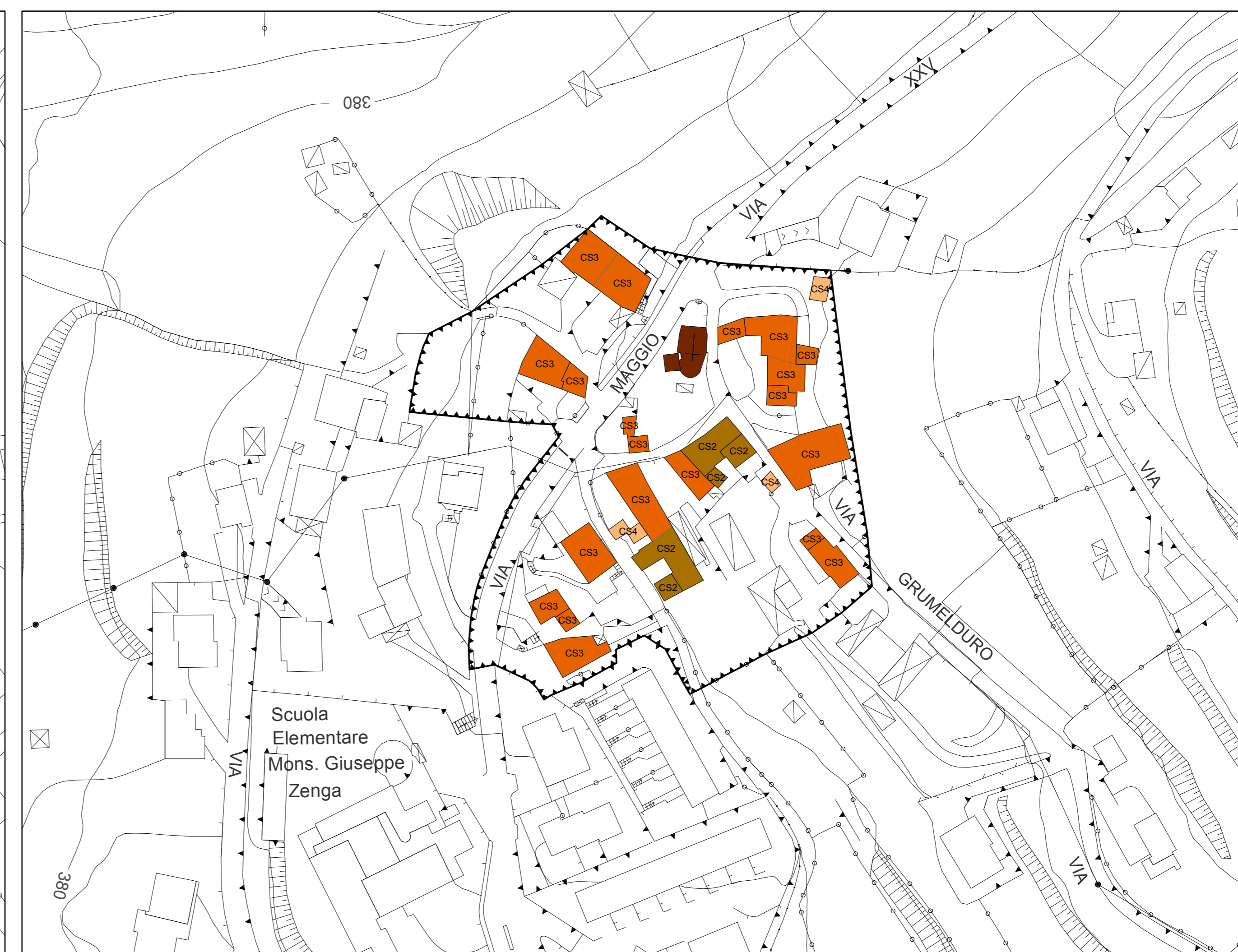

Grumelduro

- Centri storici**
- Centri storici
- Tipi di intervento**
- Restauro e risanamento conservativo - CS1
  - Risanamento conservativo esterno - CS2
  - Risanamento conservativo sagoma - CS3
  - Ristrutturazione edilizia - CS4
  - Edifici vincolati art. 10 d.lgs 42/2004
- Simboli**
- Ambito di Trasformazione
  - Nuova Edificazione
  - Piano Attuativo in corso
  - Nuove strade e allargamenti

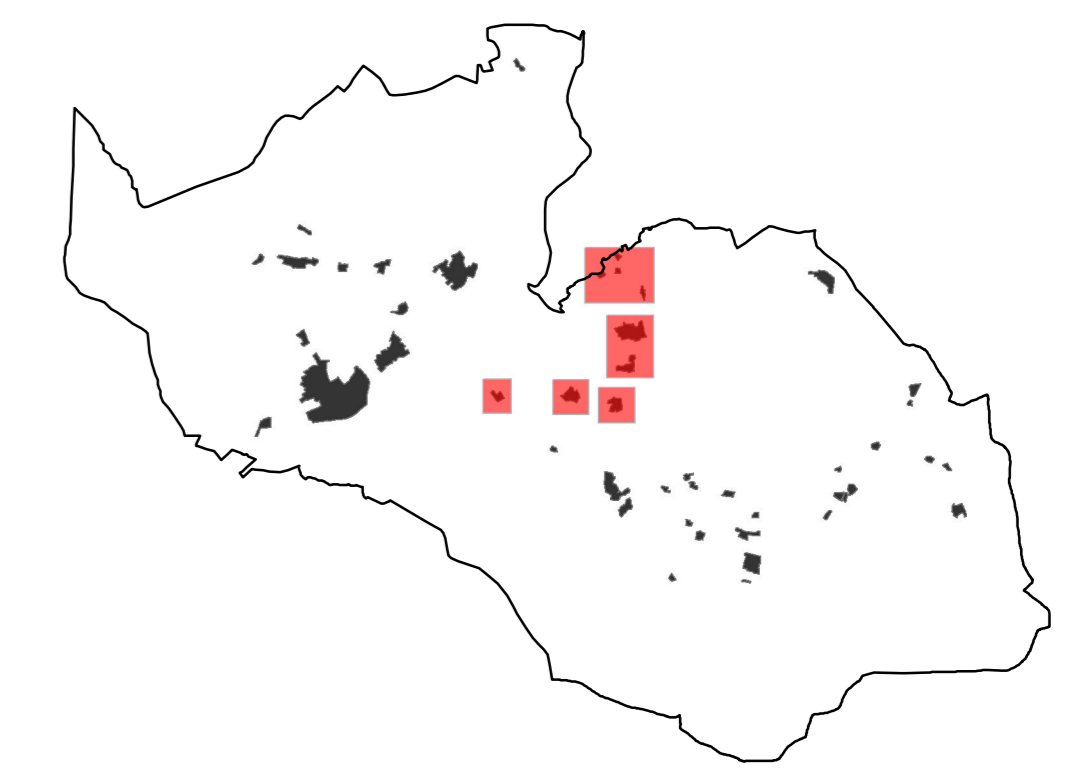

**COMUNE DI ALBINO**  
 Provincia di Bergamo  
**PIANO DI GOVERNO DEL TERRITORIO**  
 Variante 4

Adottata con deliberazione C.C. n. 69 del 7.12.2018  
 Approvata con deliberazione C.C. n. 16 del 29.03.2019

**PIANO DELLE REGOLE**

titolo **28**  
 Centri storici 4: Cà del Colle - Valbosana - Vall'Alta - Colzine  
 SS. Trinità - Molinello - Grumelduro

scala 1:1.000  
 data agosto 2018  
 app. Aprile 2019

Coordinamento e Progetto:  
**dot. Ing. PIERGUIDO PIAZZINI ALBANI**  
 Collaboratori:  
 Ing. jr Jennifer Santoro