

Altino

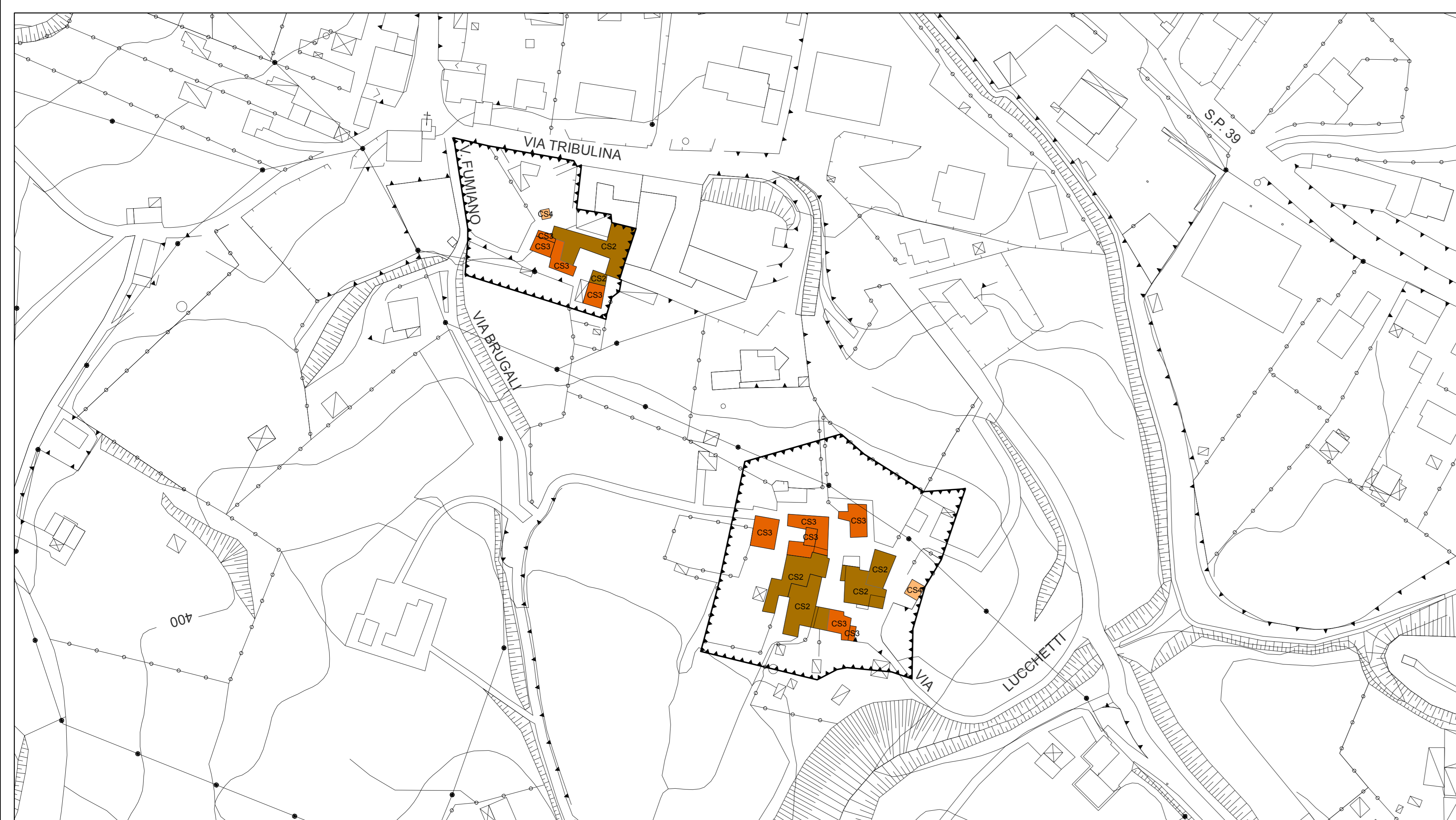

Fumiano - Lucchetti



Case Chiodo

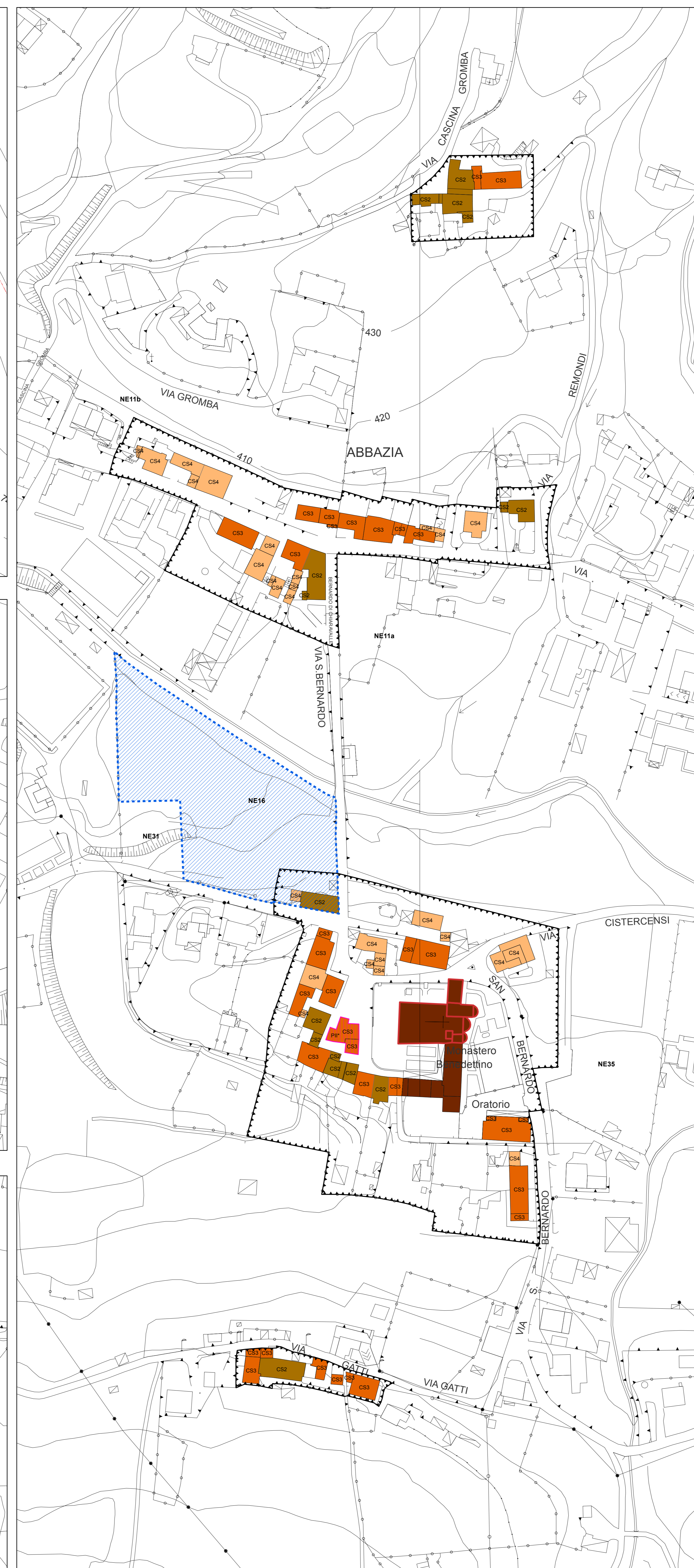

Remondi - Crocetta - Abbazia - Case Gatti

- Centri storici
- Tipi di intervento**
- Restauro e risanamento conservativo - CS1
- Risanamento conservativo esterno - CS2
- Risanamento conservativo sagoma - CS3
- Ristrutturazione edilizia - CS4
- Edifici vincolati art. 10 d.lgs 42/2004
- Ambito di Trasformazione
- Nuova Edificazione
- Piano Attuativo in corso
- Fabbricati soggetti a demolizione senza ricostruzione nell'ambito di un PII
- Nuove strade e allargamenti

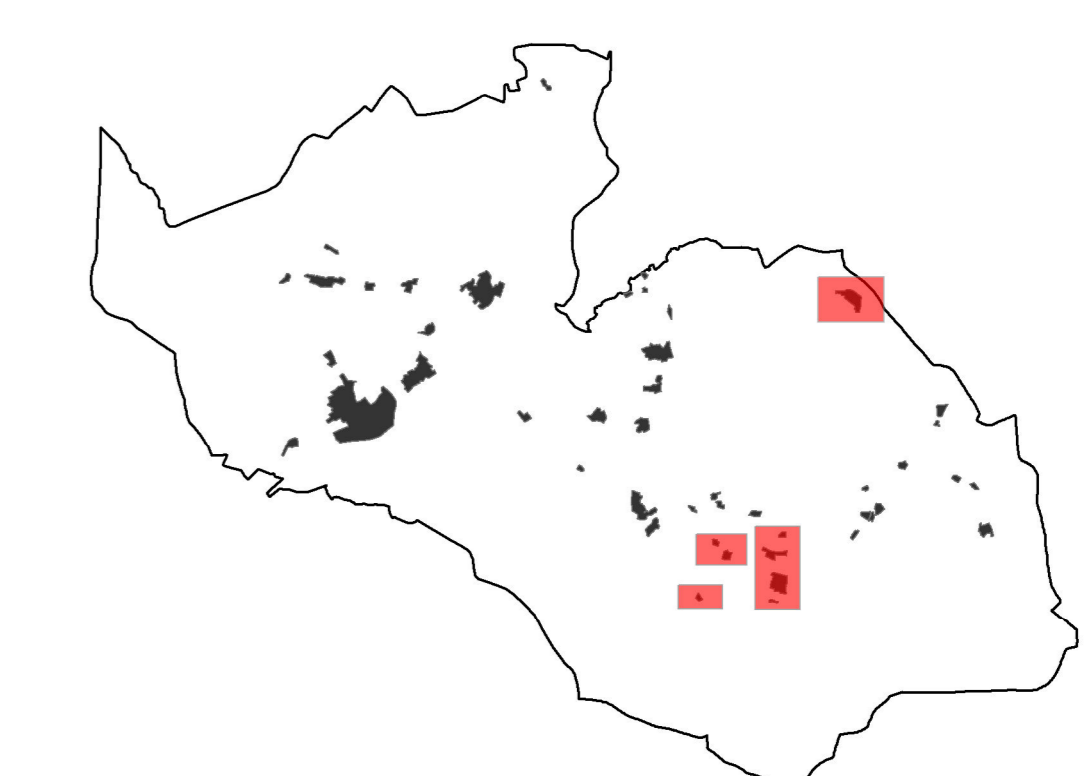

COMUNE DI ALBINO
 Provincia di Bergamo
PIANO DI GOVERNO DEL TERRITORIO
 Variante 4

Adottata con deliberazione C.C. n. 69 del 7.12.2018
 Approvata con deliberazione C.C. n.16 del 29.03.2019
PIANO DELLE REGOLE

nr. **30**
 titolo Centri storici 6: Altino - Fumiano - Lucchetti - Case Chiodo - Remondi
 Crocetta - Abbazia - Case Gatti
 scala 1:1.000
 data agosto 2018
 app. Aprile 2019

Coordinamento e Progetto:
dot. ing. PIERGUIDO PIAZZINI ALBANI
 Collaboratori:
 ing. J. Jennifer Santoro